



CC646CDE-E4D8-4E50-BA6A-C03848806FE4

**CONSTANCIA DE PRESENTACIÓN DEL
INFORME DE RENDICIÓN DE CUENTAS DE TITULARES INICIAL**

La Contraloría General de la República hace constar la presentación virtual del Informe de Rendición de Cuentas de Titulares POR CESE EN EL CARGO que comprende información entre el 18/02/2026 y el 31/05/2026 de la entidad: **5838 – UNIVERSIDAD NACIONAL DE JULIACA** cuyo titular es **VILMA SARMIENTO MAMANI**, identificado(a) con **DNI N°01329424**, en el cargo de **RECTORA**, en el marco del proceso de Transferencia de Gestión del/la **0190 – MINISTERIO DE EDUCACIÓN** cuyo titular saliente es **MARIA ESTHER CUADROS ESPINOZA** identificado(a) con **DNI N°06243489**, en el cargo de **MINISTRA**.

Miércoles, 10 de Junio de 2026

**Subgerencia de Prevención e Integridad
Contraloría General de la República**

Nota:

- La presentación ni el contenido del Informe Rendición de Cuentas de Titulares no constituye un indicador de economía, eficiencia, transparencia o legalidad del gasto o actividades realizadas por la entidad. La información reportada es sujeta de verificación posterior.

INFORME
“RENDICIÓN DE CUENTAS DE TITULARES POR
CESE EN EL CARGO”
INICIAL
ANEXO N° 6
UNIVERSIDAD NACIONAL DE JULIACA

DIRECTIVA N° 016-2022-CG/PREVI

JULIACA – SAN ROMAN – PUNO

05 - 2026

FUNCIONARIO RESPONSABLE NOMBRES Y APELLIDOS: RUSSO AMERICO FLORES FLORES CARGO: DIRECTOR GENERAL DE ADMINISTRACIÓN	FIRMA DEL TITULAR DE LA ENTIDAD NOMBRES Y APELLIDOS: VILMA SARMIENTO MAMANI CARGO: RECTORA

¹ Tipo Informe: a) Por Periodo Anual o b) Por Cese en el Cargo.

² Aplica solo para Informe de Rendición de Cuentas por Cese en el Cargo para periodo definido.

La información registrada en el presente informe tiene la condición de declaración jurada y el que suscribe se responsabiliza por su contenido y los anexos de las cuatro secciones, incluyendo la información de sus unidades ejecutoras.

INFORME DE RENDICIÓN DE CUENTAS DE TITULARES 

- I. INFORMACIÓN GENERAL DEL PROCESO DE RENDICIÓN DE CUENTAS DE TITULARES
 - 1.1 Información General del Titular
 - 1.2 Información de los Titulares de las Unidades Ejecutoras
 - 1.3 Misión, Visión, Valores y Organigrama
 - 1.4 Logros Alcanzados en el Periodo de Gestión
 - 1.5 Limitaciones en el Periodo a Rendir
 - 1.6 Recomendaciones de Mejora
- II. SECCIÓN I: INFORMACIÓN DE LOS SISTEMAS ADMINISTRATIVOS
- III. SECCIÓN II: INDICADORES DE EFICACIA Y OTROS RELACIONADOS A LA ENTIDAD
- IV. SECCIÓN III: RELACIÓN DE SERVICIOS PÚBLICOS QUE BRINDA LA ENTIDAD
- V. SECCIÓN IV: RESULTADOS DE LA GESTIÓN DEL TITULAR POR CADA SERVICIO PÚBLICO
- VI. ANEXOS

I. INFORMACIÓN GENERAL DEL PROCESO DE RENDICIÓN DE CUENTAS DE TITULARES.

1.1 Información General del Titular de Pliego.

Nombre de la entidad:	UNIVERSIDAD NACIONAL DE JULIACA		
Código de la Entidad:	5838	Cargo del Titular:	RECTORA
Apellidos y Nombres del Titular:	VILMA SARMIENTO MAMANI		
Tipo de documento de identidad:	DNI	N° de documento de identidad:	01329424
Teléfono (1):	951523583	Correo Electrónico (1):	rectorado@unaj.edu.pe
Tipo de informe:	RENDICIÓN DE CUENTAS DE TITULARES POR CESE EN EL CARGO		
INFORME A REPORTAR			
Fecha de inicio de gestión:	14/11/2025	Nro. Documento de Nombramiento/Designación	
Fecha de cese de gestión:		Nro. Documento de Cese de corresponder	
Fecha de inicio del periodo reportado:	18/02/2026	Fecha de corte del periodo reportado:	31/05/2026
Fecha de Generación (*):	10/06/2026		
Apellidos y Nombres del Funcionario Responsable:	RUSSO AMERICO FLORES FLORES		
Cargo del Funcionario Responsable:	DIRECTOR GENERAL DE ADMINISTRACIÓN		

(*) El Aplicativo Informático llenará dicho campo de forma automática al término del proceso.

1.2 Información de los Titulares de las Unidades Ejecutoras

Titulares de las Unidades Ejecutoras que intervienen en la elaboración del Informe					
N°	Unidad ejecutora	Tipo y N° de documento de identidad	Apellidos y nombres	Fecha de inicio en el cargo	Remitió información (si/no)

Comentarios:

No contamos con UE

1.3 Misión, Visión, Valores y Organigrama

a. Misión

"Formar profesionales líderes altamente competitivos y emprendedores, a través de la generación y difusión de conocimiento científico, tecnológico y humanístico, comprometidos con la mejora continua, responsabilidad social e identidad sociocultural, contribuyendo al desarrollo sostenible de la región y del país".

b. Visión

"Los peruanos acceden a una educación que les permite desarrollar su potencial desde la primera infancia y convertirse en ciudadanos que valoran su cultura, conocen sus

derechos y responsabilidades, desarrollan sus talentos y participan de manera innovadora, comprometida en las dinámicas sociales contribuyendo al desarrollo de sus comunidades y del país en su conjunto".

c. Valores

Solidaridad: hacer el bien común apoyando a las personas en situación desafortunada.

Responsabilidad: cualidad y valor del ser humano que le permite comprometerse y actuar de forma correcta, cumpliendo sus obligaciones.

Integridad: unidad permanente de los miembros de la institución, de pensar y actuar en concordancia con los valores institucionales.

Dignidad: respeto a nuestros semejantes por sobre cualquier condición.

Tolerancia: respeto a las personas, sus creencias, costumbres, etnias y culturas.

Libertad: expresar opiniones e ideas, con respeto a los demás.

d. Organigrama

RESOLUCIÓN DE CONSEJO DE COMISIÓN ORGANIZADORA N° 061-2023-CCO-UNAJ

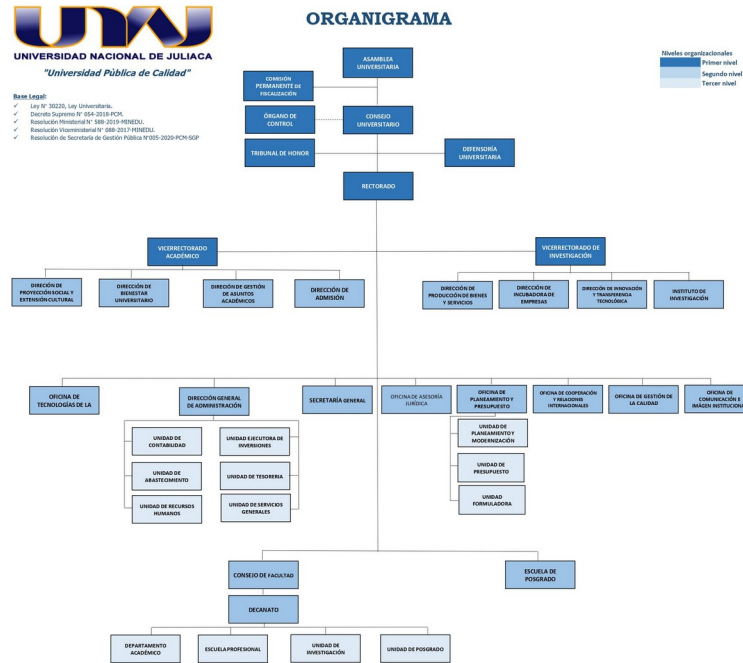

1.4 Logros Alcanzados en el Periodo de Gestión

Durante el periodo evaluado, se desarrolló diversas acciones orientadas a fortalecer la calidad educativa, optimizar la gestión académica y mejorar el desempeño docente, en coherencia con el modelo educativo institucional y los objetivos estratégicos de la universidad.

- Se realizaron acciones orientadas a mejorar la cobertura docente mediante procesos de contratación, redistribución de carga académica y fortalecimiento de la gestión académica, mediante la formulación, actualización y aprobación de la normativa, tales como el Reglamento del Proceso de Selección para Contrato Docente, el Reglamento de distribución de carga académica, el Reglamento de Capacitación y Desarrollo de Capacidades Docentes, la Directiva Académica 2026 de la UNAJ, aprobadas con sus respectivas Resoluciones de Consejo Universitario.
- Las escuelas profesionales de Ingeniería Textil y Confecciones, Ingeniería Ambiental y Forestal, Ingeniería en Energías Renovables, Ingeniería en Industrias Alimentarias, y Gestión Pública y Desarrollo Social concluyeron satisfactoriamente la actualización e implementación de sus programas de estudio.
- Se culminó el proceso de reestructuración de las mallas de Ingeniería Industrial, Ingeniería de Software y Sistemas, Ingeniería Mecatrónica, Administración y Emprendimiento Empresarial, y Economía, logrando su aprobación formal bajo el nuevo régimen de universidad institucionalizada.
- Se unificaron los criterios de los sílabos a nivel institucional, consolidando el enfoque pedagógico por competencias, la gestión por resultados y garantizando una formación integral orientada a las necesidades reales del mercado laboral.
- La totalidad de los estudiantes matriculados en las carreras de Ingeniería, Administración, Economía y Gestión Pública cuentan ahora con un entorno formativo alineado a estándares de calidad y pertinencia laboral.
- Se erradicó la heterogeneidad de los sílabos mediante la implementación de un formato institucional único de alta exigencia académica, garantizando que el 100% de las asignaturas revisadas cuenten con criterios claros de evaluación del aprendizaje
- Se fortalecieron las acciones de planificación, coordinación y ejecución de las actividades programadas en los diferentes servicios que brinda la Dirección de Bienestar Universitario, tales como psicopedagogía, deporte y recreación, arte y cultura, biblioteca, servicio social, atención de salud y comedor universitario.
- Se realizó la ampliación del número de estudiantes beneficiarios del servicio de alimentación, alcanzando aproximadamente alrededor de 1011 estudiantes beneficiarios, con la finalidad de brindar mayor acceso al apoyo alimentario a estudiantes en condición de vulnerabilidad económica y contribuir a su permanencia en la universidad.
- Presentación del Plan de Mantenimiento de Infraestructura de la UNAJ 2026 y ejecución de Planes de trabajo para el mantenimiento correctivo, priorizando áreas críticas.

1.5 Limitaciones en el Periodo a Rendir

En el periodo evaluado se han identificado algunas limitaciones que pueden afectar la provisión de los servicios.

- Limitada disponibilidad de recursos presupuestales para el fortalecimiento de las actividades institucionales.
- Procesos administrativos prolongados para el desarrollo de concursos públicos de nombramiento y contratación docente.

- Crecimiento progresivo de la población estudiantil que incrementa la demanda de carga académica.
- Existencia de sílabos heterogéneos y una limitada articulación del modelo educativo basado en competencias al inicio del periodo.
- Complejidad técnico-administrativa para migrar y adecuar los documentos de gestión académica aprobados por la anterior Comisión Organizadora hacia los nuevos estándares de una universidad plenamente institucionalizada.
- La carencia de infraestructura física adecuada y equipamiento especializado limitó el desarrollo de procesos de investigación, mientras que la insuficiente dotación de personal afectó la capacidad de atención a investigadores, constituyendo obstáculos estructurales que requieren atención prioritaria para potenciar el impacto institucional.
- El convenio de cooperación internacional con la Universidade Estadual de Campinas (UNICAMP-Brasil) se encuentra en fase de gestión preliminar, sujeto a procedimientos administrativos y evaluación institucional.
- El proceso de coordinación interinstitucional con el Instituto Nacional de Innovación Agraria (INIA) se encuentra en una etapa inicial, pendiente de la formalización del convenio correspondiente.

-

Los procesos administrativos para la adquisición de materiales y posterior entrega de suministros presentan retrasos por la demanda de otras áreas de la institución y falta de capacidad de proveedores estratégicos.

1.6 Recomendaciones de Mejora

Con el fin de superar las limitaciones Identificadas en el periodo evaluado, se establece las siguientes recomendaciones de mejora.

- Realizar las gestiones ante las instancias competentes para la asignación de mayor presupuesto para contratación docente, a fin de priorizar acciones orientadas a la mejora de la calidad educativa y el desarrollo académico institucional.
- Desarrollar la programación de concursos públicos para la contratación y nombramiento de docentes, de acuerdo a la normativa vigente.
- Optimizar la distribución de carga académica entre docentes ordinarios y contratados dentro de las facultades y realizar la coordinación con las facultades para priorizar áreas académicas críticas.
- Formulación y aplicación de una guía metodológica institucionalizada para la homogeneización de sílabos, incorporando el enfoque por resultados y la formación integral.
- Establecimiento de comités técnicos internos dedicados a la adecuación normativa de los planes de estudio, asegurando su alineación con los estándares nacionales de calidad universitaria y las demandas del entorno sociolaboral.
- Desarrollar líneas de investigación institucionales alineadas con los objetivos del Plan Regional de Competitividad y Productividad, que permitan sustentar propuestas técnicas desde la academia.
- Fortalecer la participación permanente de la Universidad Nacional de Juliaca en los espacios de planificación y articulación estratégica regional, tales como comités técnicos, mesas de trabajo y procesos de formulación de políticas públicas, a fin de consolidar su rol como entidad académica y científica que brinda soporte técnico especializado para la toma de decisiones orientadas al desarrollo territorial sostenible y a la mejora de la competitividad regional.

- Optimizar las plataformas y herramientas digitales completando el registro de grupos en sistemas nacionales, establecer alianzas interinstitucionales con institutos de investigación nacionales e internacionales, y gestionar un plan de sostenibilidad y financiamiento que incluya fondos específicos para el funcionamiento de la dirección y programas de movilidad para investigadores.

II. SECCIÓN I: INFORMACIÓN DE LOS SISTEMAS ADMINISTRATIVOS

Comprende la información relevante de los 11 Sistemas Administrativos del Estado mediante los cuales se organizan las actividades de la administración pública y que tienen por finalidad promover la eficacia y eficiencia siendo de aplicación nacional; Planeamiento Estratégico, Presupuesto Público, Inversión Pública, Abastecimiento, Contabilidad, Tesorería, Endeudamiento Público, Gestión de Recursos Humanos, Defensa Judicial del Estado, Control y Modernización de la Gestión Pública.

1. SISTEMA NACIONAL DE PLANEAMIENTO ESTRATÉGICO

1.1. Información General del Plan Estratégico Institucional (PEI)

Horizonte temporal del PEI(*)

Año inicio	2025	Año fin	2030
Resolución que aprueba el PEI vigente	RESOLUCIÓN DE CONSEJO DE COMISIÓN ORGANIZADORA N°0724-2024-CCO-UNAJ	Fecha de resolución	03/09/2024
Informe técnico CEPLAN	INFORME TÉCNICO N° D000323-2024-CEPLAN-DNCPPEI	Fecha de informe técnico	16/08/2024
Cantidad Objetivos Estratégicos Institucionales del PEI(**)	5	Link del PEI en el Portal de Transparencia Estándar	HTTPS://PORTAL.UNAJ.EDU.PE/SITES/DEFAULT/FILES/RES-CONSEJO-COMISION-2024/RESOLUCION_CONSEJO_CO-0724-2024.PDF

(*) El horizonte temporal del PEI debe cubrir el POI Multianual que se viene desarrollando a la fecha.

(**) Ver Anexo 1.1: (Adjunto en PDF)

1.2. Resumen de Objetivos Estratégicos Institucionales del PEI

Objetivo Estratégico Institucional (OEI)	Nombre del Indicador	Avance del indicador en el periodo reportado (%)
OEI.01: POTENCIAR LA FORMACIÓN ACADÉMICA Y PROFESIONAL DE LOS ESTUDIANTES DE PREGRADO Y POSGRADO	OEI.01: PORCENTAJE DE EGRESADOS QUE FINALIZAN SUS ESTUDIOS EN EL TIEMPO ESTIPULADO POR EL PROGRAMA CURRICULAR	51.85
OEI.02: FOMENTAR LA INVESTIGACIÓN E INNOVACIÓN CIENTÍFICA, TECNOLÓGICA Y HUMANÍSTICA EN LA COMUNIDAD UNIVERSITARIA	OEI.02: NÚMERO DE REVISTAS DE LA UNAJ INDEXADAS EN EL ÍNDICE SCIELO PERÚ	0.00
OEI.02: FOMENTAR LA INVESTIGACIÓN E INNOVACIÓN CIENTÍFICA, TECNOLÓGICA Y HUMANÍSTICA EN LA COMUNIDAD UNIVERSITARIA	OEI.02: NÚMERO DE INVESTIGACIONES PUBLICADAS EN MEDIOS ACADÉMICOS DE ALTO IMPACTO	100.00
OEI.03: FORTALECER LA RESPONSABILIDAD SOCIAL EN LA COMUNIDAD UNIVERSITARIA	OEI.03: PORCENTAJE DE LOS MIEMBROS DE COMUNIDAD UNIVERSITARIA INVOLUCRADOS EN LAS ACTIVIDADES DE RESPONSABILIDAD SOCIAL	100.00

Objetivo Estratégico Institucional (OEI)	Nombre del Indicador	Avance del indicador en el periodo reportado (%)
OEI.04: FORTALECER LA GESTIÓN INSTITUCIONAL	OEI.04: PORCENTAJE DE SATISFACCIÓN DE LA COMUNIDAD UNIVERSITARIA CON LA GESTIÓN ADMINISTRATIVA INSTITUCIONAL	58.33
OEI.05: IMPLEMENTAR LA GESTIÓN DEL RIESGO DE DESASTRES	OEI.05: NÚMERO DE MIEMBROS DE LA COMUNIDAD UNIVERSITARIA CAPACITADOS EN BASE AL PROGRAMA DE GESTIÓN DE RIESGOS DE DESASTRES	100.00

Ver Anexo 1.1: (Adjunto en PDF)

2. INFORMACIÓN DEL SISTEMA ADMINISTRATIVO DE PRESUPUESTO PÚBLICO

2.1. Resumen de Ejecución Presupuestal

Ejercicio Presupuestal: 2026

Nº	Unidad Ejecutora Presupuestal	PIA	PIM	Certificación	Compromiso	Devengado	Girado	% Certificación	% Compromiso	% Devengado	% Girado
	A	B	C	D	E	F	G	H	I	J	K
	TOTAL GENERAL	43,3 27,3 41.0 0	44,3 48,0 76.0 0	16,179,1 54.00	15,747,7 43.00	14,274,2 73.00	14,09 4,464. 00	36.48	35.51	32.19	31.78
1	UNIVERSIDAD NACIONAL DE JULIACA	43,3 27,3 41.0 0	44,3 48,0 76.0 0	16,179,1 54.00	15,747,7 43.00	14,274,2 73.00	14,09 4,464. 00	36.48	35.51	32.19	31.78

Ver Anexo 2.1 al 2.3 (Adjunto en PDF)

Nota: La información requerida en el cuadro es extraída del SIAF-MEF a una fecha de corte.

Leyenda

- A: Nombre de la Unidad Ejecutora Presupuestal
- B: Presupuesto Institucional de Apertura
- C: Presupuesto Institucional Modificado
- D: Certificación Presupuestal
- E: Compromiso
- F: Devengado
- G: Girado (Esta etapa es registrada en el SIAF por la Oficina de Tesorería o la que haga sus veces)
- H: Avance % Certificación
- I: Avance % Compromiso
- J: Avance % Devengado
- K: Avance % Girado (Esta etapa es registrada en el SIAF por la Oficina de Tesorería o la que haga sus veces)

2.2. Resumen de Presupuesto Participativo

Nº	Año	Gestionó Presupuesto Participativo (Si/ No)	Presupuesto Participativo Aprobado S/	Presupuesto Participativo Ejecutado S/
	A	B	C	D

Ver Anexo 2.4 por cada año de gestión (Adjunto en PDF)

Nota: Aplica para Gobierno Regional o Gobierno Local. En caso no se asignó presupuesto participativo poner cero.

Leyenda

- A: Año de gestión del Titular del Gobierno Regional o Gobierno Local.
- B: Responder sobre la gestión del Presupuesto Participativo para ese año.
- C: Monto del Presupuesto Participativo aprobado para ese año de gestión.
- D: Monto del Presupuesto Participativo ejecutado para ese año de gestión.

3. INFORMACIÓN DEL SISTEMA NACIONAL DE PROGRAMACIÓN MULTIANUAL Y GESTIÓN DE INVERSIONES

3.1. Resumen de Inversiones

N°	Unidad Ejecutora Presupuestal	Cantidad total de inversiones cerradas	Cantidad total de las inversiones activas	Cantidad total de las inversiones desactivadas	Costo total de las inversiones activas	Devengado o acumulado de las inversiones activas	Pago total de las IP activas	Saldo de las inversiones activas
	A	B	C	D	E	F	G	H
	TOTAL GENERAL	1	6	0	163,628,305.00	24,377,135.00	24,377,135.00	139,251,170.00
1	UNIVERSIDAD NACIONAL DE JULIACA	1	6	0	163,628,305.00	24,377,135.00	24,377,135.00	139,251,170.00

Ver Anexo 3.1 (Adjunto en PDF)

Nota: En donde corresponda, se toman en consideración las denominaciones usadas en sistema de consulta avanzada del MEF, debido a la variedad de tipos de formatos que existen en el Banco de Inversiones

Leyenda

- A: Nombre de la unidad ejecutora de inversiones
- B, C y D: Cantidades totales ingresados en el campo "F" del anexo 3.1
- E, F y G: Importes totales ingresados en los campos "J", "K" y "L" respectivamente del anexo 3.1
- H: Resultado de la diferencia de los campos (E-G)

3.2. Resumen de Obras públicas (OP)

N°	Unidad Ejecutora Presupuestal	Cantidad de OP sin ejecución	Cantidad de OP en ejecución	Cantidad de OP paralizadas	Cantidad de obras públicas finalizadas sin liquidación	Cantidad de obras públicas finalizadas con liquidación	Cantidad total de Obras Públicas	Costo Total Final o Estimación de la OP	Monto Total Pagado	Saldo Por Pagar
	A	B	C	D	E	F	G	H	I	J
	TOTAL GENERAL	3	1	0	0	0	4	112,089,550.75	21,325,319.00	90,764,231.75
1	UNIVERSIDAD NACIONAL DE JULIACA	3	1	0	0	0	4	112,089,550.75	21,325,319.00	90,764,231.75

Ver Anexo 3.2 (Adjunto en PDF)

Leyenda

- A: Nombre de la unidad ejecutora de inversiones
- B, C, D, E: Registrar cantidades del campo E del anexo 3.2
- F: Registrar cantidades del campo G del anexo 3.2 (Considerar la recepción parcial y total)
- G: Sumatoria de los campos (B, C, D, E y F)
- H: Importe total del campo L del anexo 3.2
- I: Importe total del campo M del anexo 3.2
- J: Importe total del campo I del anexo 3.2

3.3. Resumen de Obras públicas paralizadas (OPP)

N°	Unidad Ejecutora Presupuestal	Cantidad de OPP con resolución de priorización	Cantidad de OPP sin resolución de priorización
	A	B	C
1	UNIVERSIDAD NACIONAL DE	0	0

N°	Unidad Ejecutora Presupuestal	Cantidad de OPP con resolución de priorización	Cantidad de OPP sin resolución de priorización
	A	B	C
	JULIACA		

Ver Anexo 3.3 (Adjunto en PDF)

4. INFORMACIÓN DEL SISTEMA NACIONAL DE CONTABILIDAD PÚBLICA

INFORMACIÓN FINANCIERA

4.1. Estado de situación Financiera

N°	Unidad Ejecutora Presupuestal	Activo Corriente	Activo No Corriente	TOTAL ACTIVO	Pasivo Corriente	Pasivo No Corriente	Patrimonio	TOTAL PASIVO Y PATRIMONIO
1	UNIVERSIDAD NACIONAL DE JULIACA	22,638,986.79	148,360,356.52	170,999,343.31	7,007,054.15	108,731.36	163,883,557.80	170,999,343.31

Ver Anexo 4.1: EF-1(Adjunto en PDF)

4.2. Estado de Gestión

N°	Unidad Ejecutora Presupuestal	Ingresos	Costos y Gastos	RESULTADO DEL EJERCICIO SUPERAVIT (DEFICIT)
1	UNIVERSIDAD NACIONAL DE JULIACA	44,916,443.56	37,898,605.85	7,017,837.71

Ver Anexo 4.2: EF-2 (Adjunto en PDF)

4.3. Estado de Cambios de Patrimonio Neto

N°	Unidad Ejecutora Presupuestal	Hacienda Nacional	Hacienda Nacional Adicional	Resultados No Realizados	Reservas	Resultados Acumulados	TOTAL
1	UNIVERSIDAD NACIONAL DE JULIACA	159,487,575.34	0.00	0.00	0.00	4,395,982.46	168,149,868.85

Ver Anexo 4.3: EF-3 (Adjunto en PDF)

4.4. Estado de Flujos de Efectivo

N°	Unidad Ejecutora Presupuestal	A. Actividades de Operación			B. Actividades de Inversión			C. Actividades de Financiamiento			D. Total Aumento (Disminución) del Efectivo y Equivalente al efectivo	E. Diferencia de Cambio	F. Saldo Efectivo y Equivalente al efectivo al inicio del ejercicio	G. Saldo Efectivo y Equivalente al efectivo al finalizar el ejercicio
		Entradas de Efectivo	Salidas de Efectivo	Aumento (disminución) Efectivo y Equivalente al Efectivo	Entradas de Efectivo	Salidas de Efectivo	Aumento (Disminución) Efectivo y Equivalente al Efectivo	Entradas de Efectivo	Salidas de Efectivo	Aumento (Disminución) Efectivo y Equivalente al Efectivo				
1	UNIVERSIDAD NACIONAL DE JULIACA	31,488,495.74	19,821,918.88	11,666,576.86	0.00	10,590,080.95	10,590,080.95	0.00	0.00	0.00	1,076,495.91	0.00	0.00	0.00

Ver Anexo 4.4: EF-4 (Adjunto en PDF)

5. INFORMACIÓN DEL SISTEMA NACIONAL DE TESORO PÚBLICO

5.1. Resumen de Cartas Fianzas en Custodia

N°	Unidad Ejecutora Presupuestal	Cantidad Total de Cartas Fianza
	TOTAL GENERAL	5
1	UNIVERSIDAD NACIONAL DE JULIACA	5

Ver Anexo 5.1 (Adjunto en PDF)

5.2. Resumen de Documentos Valorados en Custodia

N°	Unidad Ejecutora Presupuestal	Cantidad de Letras (*)	Cantidad de Pagarés (*)	Cantidad de Facturas Negociables (*)	Cantidad de Otros Documentos (**)
	TOTAL GENERAL	0	0	0	0
1	UNIVERSIDAD NACIONAL DE JULIACA	0	0	0	0

Ver Anexo 5.2 (Adjunto en PDF)

(*) Indicar la cantidad de documentos valorados en custodia hasta la fecha de corte.

(**) Indicar la cantidad de otros documentos distintos a Letras, Pagarés y Facturas negociables registrados en el anexo 5.2.

5.3. Resumen de Fideicomisos

N°	Unidad Ejecutora Presupuestal	Cantidad de Cuentas de Fideicomiso (*)
	TOTAL GENERAL	0
1	UNIVERSIDAD NACIONAL DE JULIACA	0

Ver Anexo 5.3 (Adjunto en PDF)

(*) Indicar la cantidad de cuentas de fideicomiso que tenga la entidad a la fecha de corte.

5.4. Resumen de Cantidad de Cuentas

N°	Unidad Ejecutora Presupuestal	Cantidad de Cuentas (*)
	TOTAL GENERAL	8
1	UNIVERSIDAD NACIONAL DE JULIACA	8

Ver Anexo 5.4 (Adjunto en PDF)

(*) Indicar la cantidad de cuentas bancarias que tenga la entidad en: Empresas bancarias, entidades financieras estatales, empresas financieras, cajas municipales de ahorros y créditos, cajas de crédito y popular, cajas rurales de ahorro y crédito. Asimismo, debe indicar la Cuenta Única de Tesoro (CUT).

5.5. Resumen de Titulares y Suplentes de las Cuentas

N°	Unidad Ejecutora Presupuestal	Cantidad de Titulares (*)	Cantidad de Suplentes (*)
	TOTAL GENERAL	2	2
1	UNIVERSIDAD NACIONAL DE JULIACA	2	2

Ver Anexo 5.5 (Adjunto en PDF)

(*) Indicar la cantidad de responsables con la condición de titular o suplente de las cuentas bancarias.

6. INFORMACIÓN DEL SISTEMA NACIONAL DE ENDEUDAMIENTO PÚBLICO

6.1. Operación de Endeudamiento - Préstamos

N°	Unidad Ejecutora Presupuestal	Cantidad de Contratos de Préstamos
	TOTAL GENERAL	0
1	UNIVERSIDAD NACIONAL DE JULIACA	0

Ver Anexo 6.1 (Según formato adjunto por PDF)

7. INFORMACIÓN DEL SISTEMA NACIONAL DE ABASTECIMIENTO

7.1. Resumen de Procedimientos de Selección (vigentes)

Información por Pliego

N°	Objeto Contractual	Total, Valor Referencial / Estimado en soles S/.	Cantidad de Procedimiento de selección (Vigentes)
		A	B
	TOTAL GENERAL	65,610,203.59	18
1	BIEN	3,297,131.18	14
2	CONSULTORIA DE OBRA	2,800,000.00	1
3	OBRA	59,124,314.93	1
4	SERVICIO	388,757.48	2

Leyenda

A: Total Valor Referencial (Aplicable en el caso de ejecución y consultoría de obras) / Valor Estimado (Aplicable para bienes y servicios) en soles por Objeto Contractual.

B: Cantidad de Convocatorias o Procesos de Selección Vigentes a la fecha de corte.

Información por Unidad Ejecutora

N°	Unidad Ejecutora Presupuestal	Objeto Contractual	Total, Valor Referencial / Estimado en soles S/.	Cantidad de Procedimiento de selección (Vigentes)
	A		B	C
	TOTAL GENERAL		65,610,203.59	18
1	UNIVERSIDAD NACIONAL DE JULIACA	OBRA	59,124,314.93	1
2	UNIVERSIDAD NACIONAL DE JULIACA	SERVICIO	388,757.48	2
3	UNIVERSIDAD NACIONAL DE JULIACA	CONSULTORIA DE OBRA	2,800,000.00	1
4	UNIVERSIDAD NACIONAL DE JULIACA	BIEN	3,297,131.18	14

Ver Anexo 7.1 (Adjunto en PDF)

Leyenda:

A: Nombre de Ejecutora individual

B: Tipo de objeto (Bien, Consultoría de Obra, Servicio)

C: Total Valor Referencial (Aplicable en el caso de ejecución y consultoría de obras) / Valor Estimado (Aplicable para bienes y servicios) en soles por Objeto Contractual.

D: Cantidad de Procedimientos de Selección Vigentes.

7.2. Resumen de Contratos Vigentes y Pendientes de Pago (Por montos superiores a 8 UIT)

Información por Pliego

N°	Objeto Contractual	Número total de contratos vigentes (por montos superiores a 8 UIT)	Monto de Contratos S/.
	TOTAL GENERAL	4	60,659,338.75
1	BIEN	1	52,000.00
2	CONSULTORIA DE OBRA	1	2,520,000.00
3	OBRA	1	57,947,438.75
4	SERVICIO	1	139,900.00

Información por Unidad ejecutora

N°	Unidad Ejecutora Presupuestal	Objeto Contractual	Número total de contratos vigentes (por montos superiores a 8 UIT)	Monto en soles S/
	TOTAL GENERAL		4	60,659,338.75
1	UNIVERSIDAD NACIONAL DE JULIACA	CONSULTORIA DE OBRA	1	2,520,000.00

N°	Unidad Ejecutora Presupuestal	Objeto Contractual	Número total de contratos vigentes (por montos superiores a 8 UIT)	Monto en soles S/
2	UNIVERSIDAD NACIONAL DE JULIACA	BIEN	1	52,000.00
3	UNIVERSIDAD NACIONAL DE JULIACA	SERVICIO	1	139,900.00
4	UNIVERSIDAD NACIONAL DE JULIACA	OBRA	1	57,947,438.75

Ver Anexo 7.2 (Adjunto en PDF)

7.3. Resumen de Contratos Vigentes y Pendientes de Pago (Por montos menores o iguales a 8 UIT)

Información por Pliego

N°	Objeto Contractual	Número total de contratos vigentes (por montos menores o iguales a 8 UIT)	Monto de Contratos S/
	TOTAL GENERAL	1	24,043.68
1	SERVICIO	1	24,043.68

Información por Unidad ejecutora

N°	Unidad Ejecutora Presupuestal	Objeto Contractual	Número total de contratos vigentes (por montos menores o iguales a 8 UIT)	Monto en soles S/
	TOTAL GENERAL		1	24,043.68
1	UNIVERSIDAD NACIONAL DE JULIACA	SERVICIO	1	24,043.68

Ver Anexo 7.2 (Adjunto en PDF)

7.4. Resumen de Bienes Inmuebles

N°	Unidad Ejecutora Presupuestal	Cantidad Inmuebles Propios	Cantidad Inmuebles Alquilados	Cantidad Inmuebles con Administración Gratuita (Afectación en Uso)	Cantidad Inmuebles con Asignación de Uso Temporal (Incautado)	Cantidad Inmuebles bajo otros derechos	Total de Inmuebles
	TOTAL GENERAL	8	0	0	0	0	8
1	UNIVERSIDAD NACIONAL DE JULIACA	8	0	0	0	0	8

Ver Anexo 7.3. (Adjunto en PDF)

7.5. Resumen de Predios

N°	Unidad Ejecutora Presupuestal	Cantidad Predios Propios	Cantidad Predios alquilados	Cantidad Predios con Administración Gratuita (Afectación en Uso)	Cantidad Predios con Asignación de Uso Temporal (Incautado)	Cantidad Predios bajo otros derechos	Total Predios
	TOTAL GENERAL						

Ver Anexo 7.3. (Adjunto en PDF)

7.6. Resumen de Bienes Muebles Por Grupo y Clase (excepto vehículos y maquinarias)

N°	Unidad Ejecutora Presupuestal	Grupo	Clase	Cantidad Total por Grupo/Clase	Cantidad Total por Grupo/Clase adquiridos por la gestión
				A	B
	TOTAL GENERAL			22,015.00	0.00
1	UNIVERSIDAD NACIONAL DE JULIACA	AIRE ACONDICIONADO Y REFRIGERACIÓN	EQUIPO DE AIRE ACONDICIONADO Y REFRIGERACIÓN	35.00	0.00
2	UNIVERSIDAD NACIONAL DE JULIACA	HOSPITALIZACIÓN	MOBILIARIO DE HOSPITALIZACIÓN	45.00	0.00
3	UNIVERSIDAD NACIONAL DE JULIACA	ASEO Y LIMPIEZA	EQUIPO DE ASEO Y LIMPIEZAS	25.00	0.00
4	UNIVERSIDAD NACIONAL DE JULIACA	INSTRUMENTO DE MEDICIÓN	EQUIPO INSTRUMENTOS DE MEDICIÓN	221.00	0.00
5	UNIVERSIDAD NACIONAL DE JULIACA	TELECOMUNICACIONES	EQUIPO DE TELECOMUNICACIONES	877.00	0.00
6	UNIVERSIDAD NACIONAL DE JULIACA	OFICINA	MOBILIARIO DE OFICINA	13,975.00	0.00
7	UNIVERSIDAD NACIONAL DE JULIACA	COCINA Y COMEDOR	EQUIPO DE COCINA Y COMEDOR	18.00	0.00
8	UNIVERSIDAD NACIONAL DE JULIACA	AGRÍCOLA Y PESQUERO	EQUIPO AGRÍCOLAS Y PESQUEROS	4.00	0.00
9	UNIVERSIDAD NACIONAL DE JULIACA	AGRÍCOLA Y PESQUERO	MOBILIARIO AGRÍCOLA Y PESQUERO	5.00	0.00
10	UNIVERSIDAD NACIONAL DE JULIACA	CULTURA Y ARTE	EQUIPO DE CULTURA Y ARTE	679.00	0.00
11	UNIVERSIDAD NACIONAL DE JULIACA	HOSPITALIZACIÓN	EQUIPO DE HOSPITALIZACIÓN	75.00	0.00
12	UNIVERSIDAD NACIONAL DE JULIACA	RECREACIÓN Y DEPORTE	EQUIPO DE RECREACIÓN Y DEPORTE	77.00	0.00
13	UNIVERSIDAD NACIONAL DE JULIACA	OFICINA	CÓMPUTO	4,481.00	0.00
14	UNIVERSIDAD NACIONAL DE JULIACA	SEGURIDAD INDUSTRIAL	EQUIPO DE SEGURIDAD INDUSTRIAL	135.00	0.00
15	UNIVERSIDAD NACIONAL DE JULIACA	CULTURA Y ARTE	MOBILIARIO DE CULTURA	93.00	0.00

N°	Unidad Ejecutora Presupuestal	Grupo	Clase	Cantidad Total por Grupo/Clase	Cantidad Total por Grupo/Clase adquiridos por la gestión
	A	B	C	D	E
			Y ARTE		
16	UNIVERSIDAD NACIONAL DE JULIACA	RECREACIÓN Y DEPORTE	MOBILIARIO DE RECREACIÓN Y DEPORTE	35.00	0.00
17	UNIVERSIDAD NACIONAL DE JULIACA	COCINA Y COMEDOR	MOBILIARIO DE COCINA Y COMEDOR	10.00	0.00
18	UNIVERSIDAD NACIONAL DE JULIACA	ELECTRICIDAD Y ELECTRÓNICA	EQUIPO DE ELECTRICIDAD Y ELECTRÓNICA	981.00	0.00
19	UNIVERSIDAD NACIONAL DE JULIACA	OFICINA	EQUIPO DE OFICINA	244.00	0.00

Ver Anexo 7.4 Muebles (Adjunto en PDF)

LEYENDA GRUPO

A: Nombre de Ejecutora Presupuestal

- B:** 04 Agrícola y Pesquero 39 Cultura Y Arte 67 Maquinaria Vehículos Y Otros
 11 Aire Acondicionado Y Refrigeración 46 Electricidad Y Electrónica 74 Oficina
 18 Animales 53 Hospitalización 81 Recreación Y Deporte
 25 Aseo Y Limpieza 60 Instrumento De Medición 88 Seguridad Industrial
 32 Cocina Y Comedor 95 Telecomunicaciones
- C:** 04 Aeronave 50 Máquina
 08 Cómputo 64 Mobiliario
 22 Equipo 71 Nave o Artefacto Naval
 29 Ferrocarril 78 Producción Y Seguridad
 36 Maquinaria Pesada 82 Vehículo

D: Cantidad Total por Grupo

E: Cantidad Total por grupo adquiridos por la gestión

7.7. Resumen de Vehículos y Maquinaria

N°	Unidad Ejecutora Presupuestal	Cantidad de Vehículos	Cantidad de Maquinarias	Estado Operativo	Estado Inoperativas	Cantidad Total de Vehículos y Maquinarias	Cantidad Total adquiridos por la gestión
	A	B	C	D = (B+C)	E = (B+C)	F = (D+E)	G
	TOTAL GENERAL	20	695	715	0	715	1
1	UNIVERSIDAD NACIONAL DE JULIACA	20	695	715	0	715	1

Ver Anexo 7.5 Vehículos y Maquinarias (Adjunto en PDF)

Leyenda

- A:** Nombre de la unidad ejecutora de inversiones
B, C: Cantidades totales del campo C del anexo 7.7
D: Cantidad total de vehículos y maquinarias con estado operativo, del campo I del anexo 7.7
E: Cantidad total de vehículos y maquinarias con estado inoperativo, del campo I del anexo 7.7
F: Sumatoria total del campo D+E
G: Cantidad total de vehículos y maquinarias adquiridas por la gestión

7.8. Resumen de Aplicativos informáticos de la Entidad.

N°	Unidad Ejecutora Presupuestal	Cantidad Total de Aplicativos Informáticos	Cantidad Desarrollados o Adquiridos en la Gestión
	TOTAL GENERAL	17	17
1	UNIVERSIDAD NACIONAL DE JULIACA	17	17

Ver Anexo 7.6 (Adjunto en PDF)

7.9. Licencias de Software.

N°	Unidad Ejecutora Presupuestal	Tipos de Licencia de Software	Cantidad Total	Cantidad adquirida en la Gestión
	A	B	C	D
	TOTAL GENERAL		35	19
1	UNIVERSIDAD NACIONAL DE JULIACA	LICENCIA PROPIETARIO (PRIVADA)	1	1
2	UNIVERSIDAD NACIONAL DE JULIACA	LICENCIA PROPIETARIO, LICENCIA CONVENIO, LICENCIA ESTADO	17	1
3	UNIVERSIDAD NACIONAL DE JULIACA	SW DESARROLADO, SW LIBRE, SW SUSCRIPCION, SW ESTADO, SW ADQUIRIDO	17	17

Leyenda

A Nombre de la Unidad Ejecutora Presupuestal
 B Descripción de La Licencia De Software
 C Cantidad Total por Tipo De Licencias
 D Cantidad Total adquirida en la Gestión

7.10. Bienes Muebles: Cumplimiento con Ente Rector de Bienes Muebles-MEF

N°	Unidad Ejecutora Presupuestal	Verificación de Cumplimiento Legal	Fecha de atención	N° de Documento sustentatorio
1	UNIVERSIDAD NACIONAL DE JULIACA	1. ¿Cuándo fue el último inventario patrimonial de bienes muebles realizado en la Entidad? Indicar fecha y número de documentación sustentatoria.	26/03/2025	INFORME 003-2025-CI-UNAJ
2	UNIVERSIDAD NACIONAL DE JULIACA	2. ¿Cuándo fue el último inventario de almacén realizado en la Entidad? Indicar fecha y número de documentación sustentatoria.	22/01/2026	INFORME 010-2026-UNAJ/ALM

N° Base Normativa

- Decreto Legislativo N° 1439, Decreto Legislativo del Sistema Nacional de Abastecimiento.
 -Reglamento del Decreto Legislativo N° 1439, Decreto Legislativo del Sistema Nacional de Abastecimiento, aprobado mediante el Decreto Supremo N° 217-2019-EF.
 -Directiva N° 006-2021-EF/54.01, "Directiva para la gestión de bienes muebles patrimoniales en el marco del Sistema Nacional de Abastecimiento".
- Decreto Legislativo N° 1439, Decreto Legislativo del Sistema Nacional de Abastecimiento.
 -Reglamento del Decreto Legislativo N° 1439, Decreto Legislativo del Sistema Nacional de Abastecimiento, aprobado mediante el Decreto Supremo N° 217-2019-EF.
 -Directiva N° 004-2021-EF/54.01, "Directiva para la gestión de Almacenamiento y distribución de Bienes Muebles".

7.11. Programación Multianual de Bienes, Servicios y Obras.

N°	Unidad Ejecutora	Verificación de Cumplimiento Legal	SI/NO	Fecha de atención	Motivos de la no realización
1	UNIVERSIDAD NACIONAL DE JULIACA	3. ¿Ha cumplido a la fecha con efectuar la Fase de la Programación Multianual de bienes, Servicios y Obras: Fase de Identificación, en el SIGA-MEF?	Si	30/04/2025	
2	UNIVERSIDAD NACIONAL DE JULIACA	4. ¿Ha cumplido a la fecha con efectuar la Fase de la Programación Multianual de bienes, Servicios y Obras:	Si	30/09/2025	

N°	Unidad Ejecutora	Verificación de Cumplimiento Legal	SI/NO	Fecha de atención	Motivos de la no realización
		Fase de Clasificación y Priorización, en el SIGA-MEF?			
3	UNIVERSIDAD NACIONAL DE JULIACA	5. ¿Ha cumplido a la fecha con efectuar la Fase de la Programación Multianual de Bienes, Servicios y Obras: Fase de Consolidación y Aprobación, en el SIGA-MEF?	Si	16/01/2026	

Nota: La obligación del llenado del campo es solo por las Fases cumplidas dentro del plazo de Ley, hasta la fecha de corte.

Base Normativa

1. Artículo 14 de la "Directiva para la Programación Multianual de Bienes, Servicios y Obras" Resolución Directoral N° 0014-2021-EF-54.01
2. Artículo 19 de la "Directiva para la Programación Multianual de Bienes, Servicios y Obras" Resolución Directoral N° 0014-2021-EF-54.01
3. Artículo 22 de la "Directiva para la Programación Multianual de Bienes, Servicios y Obras" Resolución Directoral N° 0014-2021-EF-54.01

8. INFORMACIÓN DEL SISTEMA ADMINISTRATIVO DE GESTIÓN DE RECURSOS HUMANOS

8.1. Resumen de Costo de Personal y Pensiones

N°	Unidad Ejecutora Presupuestal	Total de puestos ocupados a la fecha de corte	Total de puestos vacantes a la fecha de corte	Total de registros	Total Costo Permanente	Total Costo Ocasional	Costo Total de Personal	Costo Mensual Promedio
	TOTAL GENERAL	310	47	357	52,808,258.59	29,892.24	52,838,150.83	1,322,064.65
1	UNIVERSIDAD NACIONAL DE JULIACA	310	47	357	52,808,258.59	29,892.24	52,838,150.83	1,322,064.65

Fecha Corte:
 Ver Anexo 8.1 (Adjunto en PDF)

8.2. Resumen de Procedimientos Disciplinarios

N°	Unidad Ejecutora Presupuestal	Tipo de Procedimiento	Suspensión	Inhabilitación a exservidor	Destitución	Despido	Multa	Otra sanción	Sanciones impuestas durante el periodo	Sanciones vigentes a la fecha de corte
	TOTAL GENERAL		3	0	0	0	0	1	4	4
1	UNIVERSIDAD NACIONAL DE JULIACA	PAD	3	0	0	0	0	1	4	4

Fecha Corte:
 Ver Anexo 8.2 (Adjunto en PDF)

9. INFORMACIÓN DEL SISTEMA NACIONAL DE CONTROL

9.1. Control Posterior

9.1.1. Resumen General de Recomendaciones de Informes de Control Posterior (Entidad y sus ejecutoras)

N°	Año de Emisión del Informe	Número Informes de Control Posterior con recomendaciones Pendientes y en Proceso	Cantidad de recomendaciones Pendientes y en Proceso
A		B	C
	TOTAL DEL PERIODO (2024- 2026)	14	17
1	2024	1	1
2	2025	10	11
3	2026	3	5

A Año de Emisión del Informe de Control Posterior

B Cantidad de informes de control posterior con recomendaciones Pendientes y en Proceso según fecha de vencimiento registrada en el SAGU, hasta la fecha de corte

C Cantidad de recomendaciones Pendientes y en Proceso según fecha de vencimiento registrada en el SAGU, a la fecha de corte.

9.1.2. Resumen General de Recomendaciones de Informes de Control Posterior por Unidad Ejecutora

N°	AÑO	Unidad Ejecutora Presupuestal	Número Informes de Control Posterior con recomendaciones Pendientes y en Proceso	Cantidad de recomendaciones Pendientes y en Proceso
A		B	C	D
	TOTAL DEL PERIODO (2024- 2026)		14	17
1	2024	UNIVERSIDAD NACIONAL DE JULIACA	1	1
2	2025	UNIVERSIDAD NACIONAL DE JULIACA	10	11
3	2026	UNIVERSIDAD NACIONAL DE JULIACA	3	5

Ver Anexo 9.1 (Adjunto en PDF)

Leyenda:

A. Año del Informe de Control Posterior

B. Nombre de la Unidad Ejecutora Presupuestal

C. Cantidad de informes de control posterior con recomendaciones no implementadas según fecha de vencimiento registrada en el SAGU, hasta la fecha de corte

D. Cantidad de recomendaciones no implementadas según fecha de vencimiento registrada en el SAGU, a la fecha de corte

9.2. Funcionarios con Presunta Responsabilidad Administrativa

Ver Anexo 9.2 (Adjunto en PDF)

9.3. Control Simultáneo

9.3.1. Resumen General de Situaciones Adversas de Informes de Control Simultáneo (Entidad y sus ejecutoras)

N°	Año de Emisión del Informe	Número de informes de Control Simultáneo con Situaciones adversas en proceso y sin acciones	Cantidad de situaciones adversas en proceso y sin acciones
A		B	C
	TOTAL DEL PERIODO (2026- 2026)	4	4
1	2026	4	4

A Año de Emisión del Informe de Control Simultáneo

B Cantidad de todos los informes de control simultáneo con situaciones adversas en proceso y sin acciones a la fecha de corte

C Cantidad de situaciones adversas en proceso y sin acciones según fecha de vencimiento registrada en el SAGU, a la fecha de corte

9.3.2. Resumen General de Situaciones Adversas de Informes de Control Simultáneo por Unidad Ejecutora

N°	Año	Unidad Ejecutora Presupuestal	Número de informes Control Simultáneo con situaciones adversas en proceso y sin acciones	Cantidad de situaciones adversas en proceso y sin acciones
	A	B	C	D
	TOTAL DEL PERIODO (2026-2026)		4	4
1	2026	UNIVERSIDAD NACIONAL DE JULIACA	4	4

Ver Anexo 9.3 (Adjunto en PDF)

Leyenda

A. Año del Informe de Control Posterior

B. Nombre de la Unidad Ejecutora Presupuestal

C. Cantidad de informes de control simultáneo con situaciones adversas no superadas según fecha de vencimiento registrada en el SAGU, hasta la fecha de corte

D. Cantidad de situaciones adversas no superadas según fecha de vencimiento registrada en el SAGU, a la fecha de corte

9.4. Resumen de Implementación del Sistema de Control Interno

N°	Nombre de la Ejecutora Presupuestal	2023		2024		2025		2026	
		Grado de Madurez	Nivel de Madurez	Grado de Madurez	Nivel de Madurez	Grado de Madurez	Nivel de Madurez	Grado de Madurez	Nivel de Madurez
1	UNIVERSIDAD NACIONAL DE JULIACA	80,36	SCI AVANZADO	68,33	SCI INTERMEDIO	42,56	SCI BÁSICO	80	SCI AVANZADO

Ver Anexo 9.4 (Adjunto en PDF)

Nota: Considerar el grado de madurez de los últimos 4 años

10. INFORMACIÓN DEL SISTEMA ADMINISTRATIVO DE MODERNIZACIÓN DE LA GESTIÓN PÚBLICA

10.1. Gestión de la Calidad de Servicios

La entidad implementó la NTCS	No	Cantidad de bienes o servicios mejorados con la aplicación de la NTCS (*)	0
-------------------------------	----	---	---

Ver Anexo 10.1 (Adjunto en PDF)

(*) NTCS: Norma Técnica de Calidad de Servicios

Nota: Registrar cantidades de acuerdo a la información ingresada en la sección 1 de anexo 10.1

10.2. Gestión de reclamos (GdR)

La entidad orienta y difunde sobre el uso de libro de reclamaciones	Si	Medio de orientación y/o difusión del libro de reclamaciones.	MIXTO
Disponibilidad del libro de reclamaciones digital en el portal web de la entidad GOB.PE y propio			Si
Cantidad de reclamos presentados por la ciudadanía	1	Tiempo promedio de atención de reclamos (en días hábiles)	1

Cantidad de reclamos denegados	0	Índice de satisfacción de las personas respecto a la atención y la repuesta de los reclamos (**)	100.00%
Cantidad de reclamos aceptados	1	Porcentaje de reclamos atendidos dentro del plazo legal (*)	100.00%
Cantidad de bienes y servicios mejorados con la aplicación de la gestión de reclamos (***)	1		

Nota:

Reclamo: es el mecanismo de participación de la ciudadanía a través del cual las personas, expresan su insatisfacción o disconformidad ante la entidad o empresa de la administración pública que lo atendió un bien o servicio.

Leyenda:

(*) Cálculo que la entidad debe extraer de los reportes de su plataforma digital. No corresponde en aquellos casos donde la entidad no haya finalizado la implementación.

(**) El índice resulta de: (Cantidad de evaluaciones positivas / total de evaluaciones).

(***) Ver Anexo 10.1 (Adjunto en PDF)

10.3. Gobierno Abierto (GA)

Principio de gobierno abierto	Cantidad de iniciativas implementadas
En transparencia y acceso a la información pública	1
En participación ciudadana	1
En rendición de cuentas	1
En Integridad	1

Ver Anexo 10.1 (Adjunto en PDF)

Nota: Registrar cantidades de acuerdo a la información ingresada en la sección 2 del anexo 10.1

10.4. Simplificación Administrativa – Sistema único de trámites (SUT)

SUT		Respuesta	
La entidad cuenta con un usuario administrador SUT actualizado (Sistema único de trámites)		Si	
La entidad utiliza el SUT (Sistema único de trámites) para la elaboración y actualización de su TUPA		Si	
La entidad cuenta con el TUPA aprobado y vigente, publicado en el SUT: incluye los procedimientos administrativos estandarizados de su competencia		Si	
Norma de Aprobación	RESOLUCIÓN DE CONSEJO DE COMISIÓN ORGANIZADORA N° 582-2023-CCO-UNAJ		
Fecha de emisión de la norma de aprobación	07/09/2023	Fecha de publicación de la norma de aprobación	07/09/2023
Medio de Uso del TUPA	VIRTUAL	Link virtual o ubicación vicia del TUPA	https://cdn.www.gob.pe/uploads/document/file/7389115/6301642-resolucion_consejo_co-0582-2023.pdf?v=1734474760

Nota: En caso no aplique coloca N/A = No Aplica

11. INFORMACIÓN DEL SISTEMA ADMINISTRATIVO DE DEFENSA JURIDICA DEL ESTADO

11.1. Total de procesos y obligaciones pecuniarias a favor y contra el estado

N°	Cantidad Total de Investigaciones (en el Ministerio Público)	Cantidad total de Procesos (en el Poder Judicial)	Cantidad total de otros Procesos y similares	Cantidad Total de Procesos	Cantidad total de abogados con carga de expedientes	Cantidad de casos declarados fundados	Cantidad de casos declarados infundados, improcedentes e inadmisibles
	A	B	C	D	E	F	G
1	0	2	0	2	1.00	20.00	2.00

Fecha Corte:

Nota: El presente formato está orientado a recopilar la información en forma total y/o acumulada de toda la carga procesal de la procuraduría pública o de los.

A: Total de investigaciones en el Ministerio Público (en diligencias preliminares e investigación preparatoria). En caso del C. de PP de 1940, se debe consignar solo la data total referida a la investigación preliminar.

B: Total de procesos en el PJ (precisar la carga total acumulada entre todas las materias que conozca la procuraduría y que se encuentren judicializadas)

C: Total de procesos que no se encuentren o no se tramiten ante el Ministerio Público ni ante el Poder Judicial (procesos arbitrales, arbitrajes laborales, procesos administrativos, conciliaciones y similares) ingresados en el anexo 11.1

D: Cantidad procesos de la sumatoria de A+B+C

E: Total de abogados que tienen expedientes asignados

F: Cantidad de casos declarados fundados vinculados a la cantidad total de todos los procesos

G: Cantidad de casos declarados infundados, improcedentes e inadmisibles vinculados a la cantidad total de todos los procesos

Ver Anexo 11.1 (Adjunto en PDF)

11.2. Montos de los procesos y obligaciones pecuniarias a favor y contra el estado

N°	Estado demandante/denunciante/agraaviado/actor civil			Estado demandado/denunciado/tercero civil		
	Monto Total establecido en las sentencias	Monto Cobrado	Monto Pendiente de cobro	Monto Total establecido en las sentencias	Monto Pagado	Monto Pendiente de pago
	A	B	C	D	E	F
1	0.00	0.00	0.00	76,500.00	0.00	76,500.00

Leyenda:

A: Monto total específico establecido en el total de las sentencias vinculadas a procesos en los que la entidad se encuentra como parte demandante, denunciante, agraviado o actor civil.

B: Monto específico cobrado en el total de las sentencias vinculadas a procesos en los que la entidad se encuentra como parte demandante/denunciante/agraaviado/actor civil

C: Monto específico pendiente de cobro en el total de las sentencias vinculadas a procesos en los que la entidad se encuentra como parte demandante/denunciante/agraaviado/actor civil

D: Monto total específico establecido en el total de las sentencias vinculadas a procesos en los que la entidad se encuentra como parte demandada/ denunciada/tercero civil

E: Monto específico pagado en el total de las sentencias vinculadas a procesos en los que la entidad se encuentra como parte demandada/ denunciada/tercero civil

F: Monto específico pendiente de pago en el total de las sentencias vinculadas a procesos en los que la entidad se encuentra como parte demandada/ denunciada/tercero civil

11.3. Resumen de Casos Emblemáticos

N°	Cantidad total de Casos Emblemáticos	Monto Total de Pretensión Económica	Monto total establecidas en las Sentencias	Monto total pagado por el Estado	Monto total pendiente de pago por el Estado	Monto total cobrado por el Estado	Monto total pendiente de cobro por el Estado
1	0						

Ver Anexo 11.2 (Adjunto en PDF)

12. SECCIÓN II: INDICADORES DE EFICACIA Y OTROS RELACIONADOS A LA ENTIDAD

Esta sección permite verificar el nivel de logro alcanzado por la entidad en el cumplimiento de sus objetivos, con información estructurada de sus indicadores. Asimismo, establece una relación entre dos o más datos y permite la comparación entre distintos periodos, productos similares o una meta o compromiso.

Se presenta la información de indicadores que alcanza los 8 años incluyendo el año de presentación del Informe de Rendición de Cuentas de Titulares, para mostrar la tendencia que tiene el indicador en el periodo de gestión anterior y el actual.

N°	Unidad Ejecutora Presupuestal	# Indicadores
1	UNIVERSIDAD NACIONAL DE JULIACA	7

Ver Anexo 12 Indicadores de Eficacia y Otros Relacionados a la Entidad.

13. SECCIÓN III: RELACIÓN DE SERVICIOS PÚBLICOS QUE BRINDA LA ENTIDAD

Cuenta con información de servicios públicos que responden a las necesidades de las personas y que son entregadas por las entidades públicas, **en cumplimiento de sus funciones misionales** hacia sus usuarios o ciudadanía. Estos servicios pueden tomarse como fuente de información del Planeamiento Estratégico Institucional, Sistema de Control Interno, Programas Presupuestales y otros.

N°	Unidad Ejecutora Presupuestal	# Servicios Públicos que brinda la entidad	# Servicios Públicos que no brinda la entidad
1	UNIVERSIDAD NACIONAL DE JULIACA	4	0

Ver Anexo 13 Relación de Servicios Públicos que Brinda la Entidad

14. SECCIÓN IV: RESULTADOS DE LA GESTIÓN DEL TITULAR POR CADA SERVICIO PÚBLICO

En esta sección los titulares de entidades responden preguntas para auto evaluar su gestión respecto a los servicios públicos que brinda la entidad a su cargo; las preguntas están vinculadas a criterios, tales como cobertura, eficacia, eficiencia, calidad, entre otros.

N°	Unidad Ejecutora Presupuestal	# Servicios Públicos autoevaluados que brinda la entidad
1	UNIVERSIDAD NACIONAL DE JULIACA	4

Ver Anexo 14: Resultados de la Gestión del Titular por cada Servicio Público.

15. ANEXOS

SECCIÓN I : SISTEMAS ADMINISTRATIVOS

ANEXO 1: SISTEMA ADMINISTRATIVO DE PLANEAMIENTO ESTRATÉGICO

- ANEXO 1.1: CUMPLIMIENTO DE METAS DE INDICADORES DE OEI Y AEI DEL PEI_ENT_V202604

ANEXO 2: SISTEMA ADMINISTRATIVO DE PRESUPUESTO PÚBLICO

- ANEXO 2.1: A NIVEL DE UNIDAD EJECUTORA POR TODA FUENTE DE FINANCIAMIENTO_ENT_V202604
- ANEXO 2.2: A NIVEL DE UNIDAD EJECUTORA POR ACTIVIDADES, ACCIONES DE INVERSIÓN Y OBRA_ENT_V202604
- ANEXO 2.3: INGRESOS Y GASTOS POR FUENTE DE FINANCIAMIENTO_ENT_V202604
- ANEXO 2.4: PRESUPUESTO PARTICIPATIVO (PARA GOBIERNO REGIONAL Y MUNICIPALIDAD)_ENT_V202604

ANEXO 3: SISTEMA ADMINISTRATIVO DE INVERSIÓN PÚBLICA

- ANEXO 3.1: INVERSIONES_ENT_V202604
- ANEXO 3.2: OBRAS PÚBLICAS_ENT_V202604
- ANEXO 3.3: OBRAS PÚBLICAS PARALIZADAS_ENT_V202604

ANEXO 4: SISTEMA ADMINISTRATIVO DE CONTABILIDAD

- ANEXO 4.1: ESTADO DE SITUACIÓN FINANCIERA_ENT_V202604
- ANEXO 4.2: ESTADO DE GESTIÓN_ENT_V202604
- ANEXO 4.3: ESTADO DE CAMBIOS DE PATRIMONIO NETO_ENT_V202604
- ANEXO 4.4: ESTADO DE FLUJOS DE EFECTIVO_ENT_V202604

ANEXO 5: SISTEMA ADMINISTRATIVO DE TESORERÍA

- ANEXO 5.1: CARTAS FIANZAS EN CUSTODIA_ENT_V202604
- ANEXO 5.2: DOCUMENTOS VALORADOS EN CUSTODIA_ENT_V202604
- ANEXO 5.3: FIDEICOMISOS_ENT_V202604
- ANEXO 5.4: SALDOS DE CUENTAS_ENT_V202604
- ANEXO 5.5: TITULARES Y SUPLENTE DE LAS CUENTAS_ENT_V202604

ANEXO 6: SISTEMA ADMINISTRATIVO DE ENDEUDAMIENTO

- ANEXO 6.1: OPERACIONES DE ENDEUDAMIENTO ¿ PRÉSTAMOS_ENT_V202604

ANEXO 7: SISTEMA ADMINISTRATIVO DE ABASTECIMIENTO

- ANEXO 7.1: PROCEDIMIENTOS DE SELECCIÓN VIGENTES_ENT_V202604
- ANEXO 7.2: CONTRATOS VIGENTES Y PENDIENTES DE PAGO_ENT_V202604
- ANEXO 7.3: BIENES INMUEBLES Y PREDIOS_ENT_V202604
- ANEXO 7.4: INVENTARIO PATRIMONIAL ACTUALIZADO DE BIENES MUEBLES (EXCEPTO VEHÍCULOS Y MAQUINARIAS).ENT_V202604
- ANEXO 7.5: VEHÍCULOS Y MAQUINARIAS_ENT_V202604
- ANEXO 7.6: APLICATIVOS INFORMÁTICOS_ENT_V202604

ANEXO 8: SISTEMA ADMINISTRATIVO DE GESTIÓN DE RECURSOS HUMANOS

- ANEXO 8.1: COSTO DE PERSONAL Y PENSIONES_ENT_V202604
- ANEXO 8.2: PROCEDIMIENTOS DISCIPLINARIOS_ENT_V202604

ANEXO 9: SISTEMA ADMINISTRATIVO DE CONTROL

- ANEXO 9.1: RECOMENDACIONES DE LOS INFORMES DE CONTROL POSTERIOR_ENT_V202604
- ANEXO 9.2: FUNCIONARIOS CON PRESUNTA RESPONSABILIDAD ADMINISTRATIVA_ENT_V202604
- ANEXO 9.3: SITUACIONES ADVERSAS DE LOS INFORMES DE CONTROL SIMULTÁNEO_ENT_V202604
- ANEXO 9.4: IMPLEMENTACIÓN DEL SISTEMA DE CONTROL INTERNO_ENT_V202604

ANEXO 10: SISTEMA ADMINISTRATIVO DE MODERNIZACIÓN DE LA GESTIÓN PÚBLICA

- ANEXO 10.1: GESTIÓN DE LA CALIDAD DE LOS SERVICIOS Y GOBIERNO ABIERTO_ENT_V202604

ANEXO 11: SISTEMA ADMINISTRATIVO DE DEFENSA JURÍDICA DEL ESTADO

- ANEXO 11.1: CANTIDAD TOTAL DE PROCESOS Y OTROS SIMILARES_ENT_V202604
- ANEXO 11.2: CASOS EMBLEMÁTICOS_ENT_V202604

SECCIÓN II: INDICADORES DE EFICACIA Y OTROS RELACIONADOS A LA ENTIDAD

ANEXO 12: INDICADORES DE EFICACIA Y OTROS RELACIONADOS A LA ENTIDAD

- ANEXO 12: INDICADORES DE EFICACIA Y OTROS RELACIONADOS A LA ENTIDAD_ENT_V202604

SECCIÓN III: RELACIÓN DE SERVICIOS PÚBLICOS O SERVICIOS MISIONALES

ANEXO 13: RELACIÓN DE SERVICIOS PÚBLICOS O SERVICIOS MISIONALES

- ANEXO 13: RELACIÓN DE SERVICIOS QUE BRINDA LA ENTIDAD_ENT_V202604

SECCIÓN IV: RESULTADOS DE LA GESTIÓN POR CADA SERVICIO PÚBLICO O SERVICIO MISIONAL

ANEXO 14: RESULTADOS DE LA GESTIÓN POR CADA SERVICIO

- ANEXO 14: RESULTADOS DE LA GESTIÓN DEL TITULAR POR CADA SERVICIO PÚBLICO_ENT_V202604