



0D901623-4EFF-42A5-8209-8210708EBA44

**CONSTANCIA DE PRESENTACIÓN DEL  
INFORME DE RENDICIÓN DE CUENTAS DE TITULARES FINAL**

La Contraloría General de la República hace constar la presentación virtual del Informe de Rendición de Cuentas de Titulares POR CESE EN EL CARGO que comprende información entre el 24/02/2026 y el 17/03/2026 de la entidad: **5838 – UNIVERSIDAD NACIONAL DE JULIACA** cuyo titular es **VILMA SARMIENTO MAMANI**, identificado(a) con **DNI N°01329424**, en el cargo de **RECTOR**, en el marco del proceso de Transferencia de Gestión del/la **0190 – MINISTERIO DE EDUCACIÓN** cuyo titular saliente es **ERFURT MANUEL CASTILLO VERA** identificado(a) con **DNI N°08741726**, en el cargo de **MINISTRO**.

**Lunes, 13 de Abril de 2026**

**Subgerencia de Prevención e Integridad  
Contraloría General de la República**

**Nota:**

- La presentación ni el contenido del Informe Rendición de Cuentas de Titulares no constituye un indicador de economía, eficiencia, transparencia o legalidad del gasto o actividades realizadas por la entidad. La información reportada es sujeta de verificación posterior.

# INFORME

## “RENDICIÓN DE CUENTAS DE TITULARES POR CESE EN EL CARGO”

FINAL

UNIVERSIDAD NACIONAL DE JULIACA

ANEXO N° 6



DIRECTIVA N° 016-2022-CG/PREVI

Firmado digitalmente por FLORES  
FLORES Russo Americo FAU  
20448261272 soft  
Motivo: Doy V° B°  
Fecha: 13.04.2026 12:17:33 -05:00

JULIACA – SAN ROMAN – PUNO

03 - 2026

 <p>Firmado digitalmente por SARMIENTO MAMANI Vilma FAU 20448261272 soft Motivo: Soy el autor del documento Fecha: 13.04.2026 12:12:54 -05:00</p>
<b>FIRMA DEL TITULAR DE LA ENTIDAD</b> <b>NOMBRES Y APELLIDOS: VILMA SARMIENTO MAMANI</b> <b>CARGO: RECTOR</b>

La información registrada en el presente informe tiene la condición de declaración jurada y el que suscribe se responsabiliza por su contenido y los anexos de las cuatro secciones, incluyendo la información de sus unidades ejecutoras.

<sup>1</sup> Tipo Informe: a) Por Periodo Anual o b) Por Cese en el Cargo.

<sup>2</sup> Aplica solo para Informe de Rendición de Cuentas por Cese en el Cargo para periodo definido.

**INFORME DE RENDICIÓN DE CUENTAS DE TITULARES**



Firmado digitalmente por SARMIENTO  
MAMANI Vilma FAU 20448261272 soft  
Motivo: Soy el autor del documento  
Fecha: 13-04-2026 14:32:49 -05:00

- I. INFORMACIÓN GENERAL DEL PROCESO DE RENDICIÓN DE CUENTAS DE TITULARES
  - 1.1 Información General del Titular
  - 1.2 Información de los Titulares de las Unidades Ejecutoras
  - 1.3 Misión, Visión, Valores y Organigrama
  - 1.4 Logros Alcanzados en el Periodo de Gestión
  - 1.5 Limitaciones en el Periodo a Rendir
  - 1.6 Recomendaciones de Mejora
- II. SECCIÓN I: INFORMACIÓN DE LOS SISTEMAS ADMINISTRATIVOS
- III. SECCIÓN II: INDICADORES DE EFICACIA Y OTROS RELACIONADOS A LA ENTIDAD
- IV. SECCIÓN III: RELACIÓN DE SERVICIOS PÚBLICOS QUE BRINDA LA ENTIDAD
- V. SECCIÓN IV: RESULTADOS DE LA GESTIÓN DEL TITULAR POR CADA SERVICIO PÚBLICO
- VI. ANEXOS

## I. INFORMACIÓN GENERAL DEL PROCESO DE RENDICIÓN DE CUENTAS DE TITULARES.

### 1.1 Información General del Titular de Pliego.

Nombre de la entidad:	UNIVERSIDAD NACIONAL DE JULIACA		
Código de la Entidad:	5838	Cargo del Titular:	RECTOR
Apellidos y Nombres del Titular:	VILMA SARMIENTO MAMANI		
Tipo de documento de identidad:	DNI	N° de documento de identidad:	01329424
Teléfono (1):	951523583	Correo Electrónico (1):	v.sarmiento@unaj.edu.pe
Tipo de informe:	RENDICIÓN DE CUENTAS DE TITULARES POR CESE EN EL CARGO		
<b>INFORME A REPORTAR</b>			
Fecha de inicio de gestión:	14/11/2025	Nro. Documento de Nombramiento/Designación	
Fecha de cese de gestión:		Nro. Documento de Cese de corresponder	
Fecha de inicio del periodo reportado:	24/02/2026	Fecha de corte del periodo reportado:	17/03/2026
Fecha de Generación (*):	13/04/2026		
Apellidos y Nombres del Funcionario Responsable:	RUSSO AMERICO FLORES FLORES		
Cargo del Funcionario Responsable:	DIRECTOR GENERAL DE ADMINISTRACION		

(\*) El Aplicativo Informático llenará dicho campo de forma automática al término del proceso.

### 1.2 Información de los Titulares de las Unidades Ejecutoras

Titulares de las Unidades Ejecutoras que intervienen en la elaboración del Informe					
N°	Unidad ejecutora	Tipo y N° de documento de identidad	Apellidos y nombres	Fecha de inicio en el cargo	Remitió información (si/no)
1	UNIVERSIDAD NACIONAL DE JULIACA	DNI - 01329424	VILMA SARMIENTO MAMANI	14/11/25	SI

#### Comentarios:

-

### 1.3 Misión, Visión, Valores y Organigrama

#### a. Misión

"Formar profesionales líderes altamente competitivos y emprendedores, a través de la generación y difusión de conocimiento científico, tecnológico y humanístico, comprometidos con la mejora continua, responsabilidad social e identidad sociocultural, contribuyendo al desarrollo sostenible de la región y del país".

#### b. Visión



"Los peruanos acceden a una educación que les permite desarrollar su potencial desde la primera infancia y convertirse en ciudadanos que valoran su cultura, conocen sus derechos y responsabilidades, desarrollan sus talentos y participan de manera innovadora, comprometida en las dinámicas sociales contribuyendo al desarrollo de sus comunidades y del país en su conjunto".

**c. Valores**

SOLIDARIDAD: HACER EL BIEN COMÚN APOYANDO A LAS PERSONAS EN SITUACIÓN DESAFORTUNADA.

RESPONSABILIDAD: CUALIDAD Y VALOR DEL SER HUMANO QUE LE PERMITE COMPROMETERSE Y ACTUAR DE FORMA CORRECTA, CUMPLIENDO SUS OBLIGACIONES.

INTEGRIDAD: UNIDAD PERMANENTE DE LOS MIEMBROS DE LA INSTITUCIÓN, DE PENSAR Y ACTUAR EN CONCORDANCIA CON LOS VALORES INSTITUCIONALES.

DIGNIDAD: RESPETO A NUESTROS SEMEJANTES POR SOBRE CUALQUIER CONDICIÓN.

TOLERANCIA: RESPETO A LAS PERSONAS, SUS CREENCIAS, COSTUMBRES, ETNIAS Y CULTURAS.

LIBERTAD: EXPRESAR OPINIONES E IDEAS, CON RESPETO A LOS DEMAS.

**d. Organigrama**

RESOLUCIÓN DE CONSEJO DE COMISIÓN ORGANIZADORA N°061-2023-CCO-UNAJ

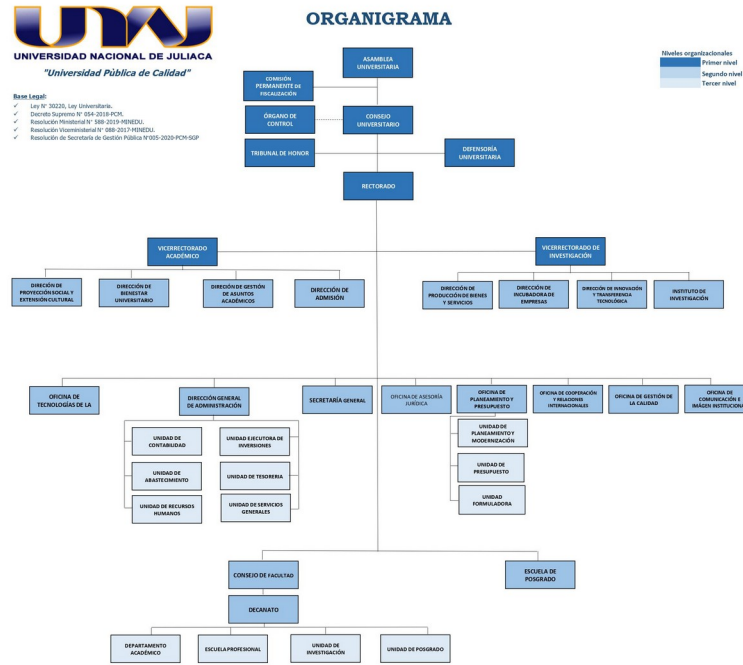

#### **1.4 Logros Alcanzados en el Periodo de Gestión**

Durante el periodo evaluado, el Vicerrectorado Académico desarrolló diversas acciones orientadas a fortalecer la calidad educativa, optimizar la gestión académica y mejorar el desempeño docente, en coherencia con el modelo educativo institucional y los objetivos estratégicos de la universidad.

Entre los principales logros alcanzados, destaca la formulación, actualización y aprobación de normativa interna clave, tales como el Reglamento de Ratificación y Promoción Docente, el Reglamento de Distribución de Carga Académica, el Reglamento de Matrícula y el Reglamento de Año Sabático, aprobadas con sus respectivas Resoluciones de Consejo Universitario.

Asimismo, se llevó a cabo de manera exitosa el proceso de convocatoria y contratación docente correspondiente al periodo académico 2026-I, garantizando la continuidad y calidad del servicio educativo.

#### **1.5 Limitaciones en el Periodo a Rendir**

En virtud de los logros alcanzados, se han identificado algunas limitaciones que pueden afectar la consolidación de los procesos implementados. En primer lugar, se evidencian dificultades en la adecuada socialización y comprensión de la nueva normativa, lo que limita su aplicación homogénea, se advierte la necesidad de fortalecer las capacidades del personal docente y administrativo en relación con los cambios implementados, a fin de asegurar su correcta aplicación.

Asimismo, se identifica limitación presupuestal para la contratación de docentes.

#### **1.6 Recomendaciones de Mejora**

Se recomienda fortalecer los procesos de capacitación y acompañamiento dirigidos a docentes y personal administrativo, con el propósito de garantizar una adecuada comprensión y aplicación de la normativa vigente. Asimismo, es necesario optimizar y simplificar los procedimientos administrativos, promoviendo una gestión más ágil y eficiente, resulta pertinente establecer mecanismos de monitoreo y evaluación continua que permitan identificar oportunidades de mejora y realizar ajustes oportunos.

Finalmente, se recomienda fomentar una cultura de mejora continua y compromiso institucional, promoviendo la participación activa de la comunidad universitaria en los procesos de cambio y fortalecimiento de la calidad educativa.

Finalmente, se recomienda gestionar presupuesto para la contratación y/o cobertura de docentes, a fin de priorizar acciones orientadas a la mejora de la calidad educativa y el desarrollo académico institucional.

## II. SECCIÓN I: INFORMACIÓN DE LOS SISTEMAS ADMINISTRATIVOS

Comprende la información relevante de los 11 Sistemas Administrativos del Estado mediante los cuales se organizan las actividades de la administración pública y que tienen por finalidad promover la eficacia y eficiencia siendo de aplicación nacional; Planeamiento Estratégico, Presupuesto Público, Inversión Pública, Abastecimiento, Contabilidad, Tesorería, Endeudamiento Público, Gestión de Recursos Humanos, Defensa Judicial del Estado, Control y Modernización de la Gestión Pública.

### 1. SISTEMA NACIONAL DE PLANEAMIENTO ESTRATÉGICO

#### 1.1. Información General del Plan Estratégico Institucional (PEI)

Horizonte temporal del PEI(\*)

Año inicio	2025	Año fin	2030
Resolución que aprueba el PEI vigente	RESOLUCIÓN DE CONSEJO DE COMISIÓN ORGANIZADORA N°0724-2024-CCO-UNAJ	Fecha de resolución	03/09/2024
Informe técnico CEPLAN	INFORME TÉCNICO N° D000323-2024-CEPLAN-DNCPPEI	Fecha de informe técnico	16/08/2024
Cantidad Objetivos Estratégicos Institucionales del PEI(**)	5	Link del PEI en el Portal de Transparencia Estándar	<a href="HTTPS://PORTAL.UNAJ.EDU.PE/SITES/DEFAULT/FILES/RES-CONSEJO-COMISION-2024/RESOLUCION_CONSEJO_CO-0724-2024.PDF">HTTPS://PORTAL.UNAJ.EDU.PE/SITES/DEFAULT/FILES/RES-CONSEJO-COMISION-2024/RESOLUCION_CONSEJO_CO-0724-2024.PDF</a>

(\*) El horizonte temporal del PEI debe cubrir el POI Multianual que se viene desarrollando a la fecha.

(\*\*) Ver Anexo 1.1: (Adjunto en PDF)

#### 1.2. Resumen de Objetivos Estratégicos Institucionales del PEI

Objetivo Estratégico Institucional (OEI)	Nombre del Indicador	Avance del indicador en el periodo reportado (%)
OEI.01: POTENCIAR LA FORMACIÓN ACADÉMICA Y PROFESIONAL DE LOS ESTUDIANTES DE PREGRADO Y POSGRADO	OEI.01: PORCENTAJE DE EGRESADOS QUE FINALIZAN SUS ESTUDIOS EN EL TIEMPO ESTIPULADO POR EL PROGRAMA CURRICULAR	25.80
OEI.02: FOMENTAR LA INVESTIGACIÓN E INNOVACIÓN CIENTÍFICA, TECNOLÓGICA Y HUMANÍSTICA EN LA COMUNIDAD UNIVERSITARIA	OEI.02: NÚMERO DE REVISTAS DE LA UNAJ INDEXADAS EN EL ÍNDICE SCIELO PERÚ	0.00
OEI.02: FOMENTAR LA INVESTIGACIÓN E INNOVACIÓN CIENTÍFICA, TECNOLÓGICA Y HUMANÍSTICA EN LA COMUNIDAD UNIVERSITARIA	OEI.02: NÚMERO DE INVESTIGACIONES PUBLICADAS EN MEDIOS ACADÉMICOS DE ALTO IMPACTO	0.00
OEI.03: FORTALECER LA RESPONSABILIDAD SOCIAL EN LA COMUNIDAD UNIVERSITARIA	OEI.03: PORCENTAJE DE LOS MIEMBROS DE COMUNIDAD UNIVERSITARIA INVOLUCRADOS EN LAS ACTIVIDADES DE RESPONSABILIDAD SOCIAL	100.00

Objetivo Estratégico Institucional (OEI)	Nombre del Indicador	Avance del Indicador en el periodo reportado (%)
OEI.04: FORTALECER LA GESTIÓN INSTITUCIONAL	OEI.04: PORCENTAJE DE SATISFACCIÓN DE LA COMUNIDAD UNIVERSITARIA CON LA GESTIÓN ADMINISTRATIVA INSTITUCIONAL	58.00
OEI.05: IMPLEMENTAR LA GESTIÓN DEL RIESGO DE DESASTRES	OEI.05: NÚMERO DE MIEMBROS DE LA COMUNIDAD UNIVERSITARIA CAPACITADOS EN BASE AL PROGRAMA DE GESTIÓN DE RIESGOS DE DESASTRES	100.00

Ver Anexo 1.1: (Adjunto en PDF)

## 2. INFORMACIÓN DEL SISTEMA ADMINISTRATIVO DE PRESUPUESTO PÚBLICO

### 2.1. Resumen de Ejecución Presupuestal

Ejercicio Presupuestal: 2026

N°	Unidad Ejecutora Presupuestal	PIA	PIM	Certificación	Compromiso	Devengado	Girado	% Certificación	% Compromiso	% Devengado	% Girado
	A	B	C	D	E	F	G	H	I	J	K
	TOTAL GENERAL	43,3 27,3 41.0 0	43,3 97,7 41.0 0	32,973,3 73.00	29,190,5 66.00	5,609,99 8.00	5,296, 194.0 0	75.98	67.26	12.93	12.20
1	UNIVERSIDAD NACIONAL DE JULIACA	43,3 27,3 41.0 0	43,3 97,7 41.0 0	32,973,3 73.00	29,190,5 66.00	5,609,99 8.00	5,296, 194.0 0	75.98	67.26	12.93	12.20

Ver Anexo 2.1 al 2.3 (Adjunto en PDF)

**Nota:** La información requerida en el cuadro es extraída del SIAF-MEF a una fecha de corte.

#### Leyenda

- A: Nombre de la Unidad Ejecutora Presupuestal
- B: Presupuesto Institucional de Apertura
- C: Presupuesto Institucional Modificado
- D: Certificación Presupuestal
- E: Compromiso
- F: Devengado
- G: Girado (Esta etapa es registrada en el SIAF por la Oficina de Tesorería o la que haga sus veces)
- H: Avance % Certificación
- I: Avance % Compromiso
- J: Avance % Devengado
- K: Avance % Girado (Esta etapa es registrada en el SIAF por la Oficina de Tesorería o la que haga sus veces)

### 2.2. Resumen de Presupuesto Participativo

N°	Año	Gestionó Presupuesto Participativo (Si/ No)	Presupuesto Participativo Aprobado S/	Presupuesto Participativo Ejecutado S/
	A	B	C	D

Ver Anexo 2.4 por cada año de gestión (Adjunto en PDF)

**Nota:** Aplica para Gobierno Regional o Gobierno Local. En caso no se asignó presupuesto participativo poner cero.

#### Leyenda

- A: Año de gestión del Titular del Gobierno Regional o Gobierno Local.
- B: Responder sobre la gestión del Presupuesto Participativo para ese año.
- C: Monto del Presupuesto Participativo aprobado para ese año de gestión.
- D: Monto del Presupuesto Participativo ejecutado para ese año de gestión.



### 3. INFORMACIÓN DEL SISTEMA NACIONAL DE PROGRAMACIÓN MULTIANUAL Y GESTIÓN DE INVERSIONES

#### 3.1. Resumen de Inversiones

N°	Unidad Ejecutora Presupuestal	Cantidad total de inversiones cerradas	Cantidad total de las inversiones activas	Cantidad total de las inversiones desactivadas	Costo total de las inversiones activas	Devengado o acumulado de las inversiones activas	Pago total de las IP activas	Saldo de las inversiones activas
	A	B	C	D	E	F	G	H
	TOTAL GENERAL	0	8	0	208,869,768.09	58,132,250.00	58,162,250.00	150,707,518.09
1	UNIVERSIDAD NACIONAL DE JULIACA	0	8	0	208,869,768.09	58,132,250.00	58,162,250.00	150,707,518.09

Ver Anexo 3.1 (Adjunto en PDF)

**Nota:** En donde corresponda, se toman en consideración las denominaciones usadas en sistema de consulta avanzada del MEF, debido a la variedad de tipos de formatos que existen en el Banco de Inversiones

#### Leyenda

- A: Nombre de la unidad ejecutora de inversiones
- B, C y D: Cantidades totales ingresados en el campo "F" del anexo 3.1
- E, F y G: Importes totales ingresados en los campos "J", "K" y "L" respectivamente del anexo 3.1
- H: Resultado de la diferencia de los campos (E-G)

#### 3.2. Resumen de Obras públicas (OP)

N°	Unidad Ejecutora Presupuestal	Cantidad de OP sin ejecución	Cantidad de OP en ejecución	Cantidad de OP paralizadas	Cantidad de obras públicas finalizadas sin liquidación	Cantidad de obras públicas finalizadas con liquidación	Cantidad total de Obras Públicas	Costo Total Final o Estimación de la OP	Monto Total Pagado	Saldo Por Pagar
	A	B	C	D	E	F	G	H	I	J
	TOTAL GENERAL	3	1	0	0	3	7	135,766,077.17	38,498,530.42	97,267,546.75
1	UNIVERSIDAD NACIONAL DE JULIACA	3	1	0	0	3	7	135,766,077.17	38,498,530.42	97,267,546.75

Ver Anexo 3.2 (Adjunto en PDF)

#### Leyenda

- A: Nombre de la unidad ejecutora de inversiones
- B, C, D, E: Registrar cantidades del campo E del anexo 3.2
- F: Registrar cantidades del campo G del anexo 3.2 (Considerar la recepción parcial y total)
- G: Sumatoria de los campos (B, C, D, E y F)
- H: Importe total del campo L del anexo 3.2
- I: Importe total del campo M del anexo 3.2
- J: Importe total del campo I del anexo 3.2

#### 3.3. Resumen de Obras públicas paralizadas (OPP)

N°	Unidad Ejecutora de Inversiones	Cantidad de OPP con resolución de paralización	Cantidad de OPP sin resolución de paralización
	A	B	C
1	UNIVERSIDAD NACIONAL DE	0	0

N°	Unidad Ejecutora de Inversiones	Cantidad de OPP con resolución de paralización	Cantidad de OPP sin resolución de paralización
	A	B	C
	JULIACA		

Ver Anexo 3.3 (Adjunto en PDF)

#### 4. INFORMACIÓN DEL SISTEMA NACIONAL DE CONTABILIDAD PÚBLICA

##### INFORMACIÓN FINANCIERA

##### 4.1. Estado de situación Financiera

N°	Unidad Ejecutora Presupuestal	Activo Corriente	Activo No Corriente	TOTAL ACTIVO	Pasivo Corriente	Pasivo No Corriente	Patrimonio	TOTAL PASIVO Y PATRIMONIO
1	UNIVERSIDAD NACIONAL DE JULIACA	22,638,986.79	148,360,356.52	170,999,343.31	7,007,054.15	108,731.36	163,883,557.80	170,999,343.31

Ver Anexo 4.1: EF-1(Adjunto en PDF)

##### 4.2. Estado de Gestión

N°	Unidad Ejecutora Presupuestal	Ingresos	Costos y Gastos	RESULTADO DEL EJERCICIO SUPERAVIT (DEFICIT)
1	UNIVERSIDAD NACIONAL DE JULIACA	44,916,443.56	-37,898,605.85	7,017,837.71

Ver Anexo 4.2: EF-2 (Adjunto en PDF)

##### 4.3. Estado de Cambios de Patrimonio Neto

N°	Unidad Ejecutora Presupuestal	Hacienda Nacional	Hacienda Nacional Adicional	Resultados No Realizados	Reservas	Resultados Acumulados	TOTAL
1	UNIVERSIDAD NACIONAL DE JULIACA	159,487,575.34	0.00	0.00	0.00	4,395,982.46	163,883,557.80

Ver Anexo 4.3: EF-3 (Adjunto en PDF)

##### 4.4. Estado de Flujos de Efectivo

N°	Unidad Ejecutora Presupuestal	A. Actividades de Operación			B. Actividades de Inversión			C. Actividades de Financiamiento			D. Total Aumento (Disminución) del Efectivo y Equivalente al efectivo	E. Diferencia de Cambio	F. Saldo Efectivo y Equivalente al efectivo al inicio del ejercicio	G. Saldo Efectivo y Equivalente al efectivo al finalizar el ejercicio
		Entradas de Efectivo	Salidas de Efectivo	Aumento (disminución) Efectivo y Equivalente al Efectivo	Entradas de Efectivo	Salidas de Efectivo	Aumento (Disminución) Efectivo y Equivalente al Efectivo	Entradas de Efectivo	Salidas de Efectivo	Aumento (Disminución) Efectivo y Equivalente al Efectivo				
1	UNIVERSIDAD NACIONAL DE JULIACA	31,488,495.74	19,821,918.88	11,666,576.86	0.00	10,590,080.95	10,590,080.95	0.00	0.00	0.00	1,076,495.91	0.00	0.00	0.00

Ver Anexo 4.4: EF-4 (Adjunto en PDF)

##### 4.5. Estado de la Depuración y Sinceramiento

N°	Unidad Ejecutora Presupuestal	Último entregable aprobado de avance	Numero de resolución	Fecha
----	-------------------------------	--------------------------------------	----------------------	-------

Ver Anexo 4.5: (Adjunto en PDF)

## 5. INFORMACIÓN DEL SISTEMA NACIONAL DE TESORO PÚBLICO

### 5.1. Resumen de Cartas Fianzas en Custodia

N°	Unidad Ejecutora Presupuestal	Cantidad Total de Cartas Fianza
	TOTAL GENERAL	4
1	UNIVERSIDAD NACIONAL DE JULIACA	4

Ver Anexo 5.1 (Adjunto en PDF)

### 5.2. Resumen de Documentos Valorados en Custodia

N°	Unidad Ejecutora Presupuestal	Cantidad de Letras (*)	Cantidad de Pagarés (*)	Cantidad de Facturas Negociables (*)	Cantidad de Otros Documentos (**)
	TOTAL GENERAL	0	0	0	0
1	UNIVERSIDAD NACIONAL DE JULIACA	0	0	0	0

Ver Anexo 5.2 (Adjunto en PDF)

(\*) Indicar la cantidad de documentos valorados en custodia hasta la fecha de corte.

(\*\*) Indicar la cantidad de otros documentos distintos a Letras, Pagarés y Facturas negociables registrados en el anexo 5.2.

### 5.3. Resumen de Fideicomisos

N°	Unidad Ejecutora Presupuestal	Cantidad de Cuentas de Fideicomiso (*)
	TOTAL GENERAL	0
1	UNIVERSIDAD NACIONAL DE JULIACA	0

Ver Anexo 5.3 (Adjunto en PDF)

(\*) Indicar la cantidad de cuentas de fideicomiso que tenga la entidad a la fecha de corte.

### 5.4. Resumen de Cantidad de Cuentas

N°	Unidad Ejecutora Presupuestal	Cantidad de Cuentas (*)
	TOTAL GENERAL	8
1	UNIVERSIDAD NACIONAL DE JULIACA	8

Ver Anexo 5.4 (Adjunto en PDF)

(\*) Indicar la cantidad de cuentas bancarias que tenga la entidad en: Empresas bancarias, entidades financieras estatales, empresas financieras, cajas municipales de ahorros y créditos, cajas de crédito y popular, cajas rurales de ahorro y crédito. Asimismo, debe indicar la Cuenta Única de Tesoro (CUT).

### 5.5. Resumen de Titulares y Suplentes de las Cuentas

N°	Unidad Ejecutora Presupuestal	Cantidad de Titulares (*)	Cantidad de Suplentes (*)
	TOTAL GENERAL	2	2
1	UNIVERSIDAD NACIONAL DE JULIACA	2	2

Ver Anexo 5.5 (Adjunto en PDF)

(\*) Indicar la cantidad de responsables con la condición de titular o suplente de las cuentas bancarias.

## 6. INFORMACIÓN DEL SISTEMA NACIONAL DE ENDEUDAMIENTO PÚBLICO

### 6.1. Operación de Endeudamiento - Préstamos

N°	Unidad Ejecutora Presupuestal	Cantidad de Contratos de Préstamos
	TOTAL GENERAL	0
1	UNIVERSIDAD NACIONAL DE JULIACA	0

Ver Anexo 6.1 (Según formato adjunto por PDF)

## 7. INFORMACIÓN DEL SISTEMA NACIONAL DE ABASTECIMIENTO

### 7.1. Resumen de Procedimientos de Selección (vigentes)

#### Información por Pliego

N°	Objeto Contractual	Total, Valor Referencial / en soles S/. (Aplica solo a Obras y Consultoría de obras)	Cantidad de Procedimiento de selección (Vigentes)
		A	B
	TOTAL GENERAL	388,757.48	2
1	SERVICIO	388,757.48	2

#### Leyenda

A: Total Valor Referencial / Valor Estimado en soles por Objeto Contractual.

B: Cantidad de Convocatorias o Procesos de Selección Vigentes a la fecha de corte.

#### Información por Unidad Ejecutora

N°	Unidad Ejecutora Presupuestal	Objeto Contractual	Total, Valor Referencial / Estimado en soles S/. (Aplica solo a Obras y Consultoría de obras)	Cantidad de Procedimiento de selección (Vigentes)
			C	D
	TOTAL GENERAL		388,757.48	2
1	UNIVERSIDAD NACIONAL DE JULIACA	SERVICIO	388,757.48	2

Ver Anexo 7.1 (Adjunto en PDF)

#### Leyenda:

A: Nombre de Ejecutora individual

B: Tipo de objeto (Bien, Consultoría de Obra, Servicio)

C: Valor Referencial / Valor Estimado en soles S/.

D: Cantidad de Procedimientos de Selección Vigentes.

### 7.2. Resumen de Contratos Vigentes y Pendientes de Pago (Por montos superiores a 8 UIT)

#### Información por Pliego

N°	Objeto Contractual	Número total de contratos vigentes (por montos superiores a 8 UIT)	Monto de Contratos S/.
	TOTAL GENERAL	3	60,607,638.75
1	CONSULTORIA DE OBRA	1	2,520,000.00
2	OBRA	1	57,947,738.75
3	SERVICIO	1	139,900.00

#### Información por Unidad ejecutora

N°	Unidad Ejecutora Presupuestal	Objeto Contractual	Número total de contratos vigentes (por montos superiores a 8 UIT)	Monto en soles S/.
	TOTAL GENERAL		3	60,607,638.75
1	UNIVERSIDAD NACIONAL DE JULIACA	OBRA	1	57,947,738.75
2	UNIVERSIDAD NACIONAL DE JULIACA	CONSULTORIA	1	2,520,000.00

N°	Unidad Ejecutora Presupuestal	Objeto Contractual	Número total de contratos vigentes (por montos superiores a 8 UIT)	Monto en soles S/.
		DE OBRA		
3	UNIVERSIDAD NACIONAL DE JULIACA	SERVICIO	1	139,900.00

Ver Anexo 7.2 (Adjunto en PDF)

### 7.3. Resumen de Contratos Vigentes y Pendientes de Pago (Por montos menores o iguales a 8 UIT)

#### Información por Pliego

N°	Objeto Contractual	Número total de contratos vigentes (por montos menores o iguales a 8 UIT)	Monto de Contratos S/.
	TOTAL GENERAL		

#### Información por Unidad ejecutora

N°	Unidad Ejecutora Presupuestal	Objeto Contractual	Número total de contratos vigentes (por montos menores o iguales a 8 UIT)	Monto en soles S/.
	TOTAL GENERAL			

Ver Anexo 7.2 (Adjunto en PDF)

### 7.4. Resumen de Bienes Inmuebles

N°	Unidad Ejecutora Presupuestal	Cantidad Inmuebles Propios	Cantidad Inmuebles Alquilados	Cantidad Inmuebles con Administración Gratuita (Afectación en Uso)	Cantidad Inmuebles con Asignación de Uso Temporal (Incautado)	Cantidad Inmuebles bajo otros derechos	Total de Inmuebles
	TOTAL GENERAL	8	0	0	0	0	8
1	UNIVERSIDAD NACIONAL DE JULIACA	8	0	0	0	0	8

Ver Anexo 7.3. (Adjunto en PDF)

### 7.5. Resumen de Predios

N°	Unidad Ejecutora Presupuestal	Cantidad Predios Propios	Cantidad Predios alquilados	Cantidad Predios con Administración Gratuita (Afectación en Uso)	Cantidad Predios con Asignación de Uso Temporal (Incautado)	Cantidad Predios bajo otros derechos	Total Predios
	TOTAL GENERAL						

Ver Anexo 7.3. (Adjunto en PDF)

### 7.6. Resumen de Bienes Muebles Por Grupo y Clase (excepto vehículos y maquinarias)

N°	Unidad Ejecutora Presupuestal	Grupo	Clase	Cantidad Total por Grupo/Clase	Cantidad Total por Grupo/Clase adquiridos por la gestión
	A	B	C	D	E
	TOTAL GENERAL			22,021.00	4.00
1	UNIVERSIDAD NACIONAL DE JULIACA	AGRÍCOLA Y PESQUERO	EQUIPO AGRÍCOLAS Y PESQUEROS	67.00	0.00
2	UNIVERSIDAD NACIONAL DE JULIACA	AGRÍCOLA Y PESQUERO	MOBILIARIO AGRÍCOLA Y PESQUERO	16.00	0.00
3	UNIVERSIDAD NACIONAL DE JULIACA	AIRE ACONDICIONADO Y REFRIGERACIÓN	EQUIPO DE AIRE ACONDICIONADO Y REFRIGERACIÓN	77.00	0.00
4	UNIVERSIDAD NACIONAL DE JULIACA	ASEO Y LIMPIEZA	EQUIPO DE ASEO Y LIMPIEZAS	24.00	0.00
5	UNIVERSIDAD NACIONAL DE JULIACA	COCINA Y COMEDOR	EQUIPO DE COCINA Y COMEDOR	71.00	0.00
6	UNIVERSIDAD NACIONAL DE JULIACA	COCINA Y COMEDOR	MOBILIARIO DE COCINA Y COMEDOR	4.00	0.00
7	UNIVERSIDAD NACIONAL DE JULIACA	CULTURA Y ARTE	EQUIPO DE CULTURA Y ARTE	633.00	0.00
8	UNIVERSIDAD NACIONAL DE JULIACA	CULTURA Y ARTE	MOBILIARIO DE CULTURA Y ARTE	139.00	0.00
9	UNIVERSIDAD NACIONAL DE JULIACA	ELECTRICIDAD Y ELECTRÓNICA	EQUIPO DE ELECTRICIDAD Y ELECTRÓNICA	461.00	1.00
10	UNIVERSIDAD NACIONAL DE JULIACA	HOSPITALIZACIÓN	EQUIPO DE HOSPITALIZACIÓN	214.00	0.00
11	UNIVERSIDAD NACIONAL DE JULIACA	HOSPITALIZACIÓN	MOBILIARIO DE HOSPITALIZACIÓN	54.00	0.00
12	UNIVERSIDAD NACIONAL DE JULIACA	INSTRUMENTO DE MEDICIÓN	EQUIPO INSTRUMENTOS DE MEDICIÓN	788.00	0.00
13	UNIVERSIDAD NACIONAL DE JULIACA	OFICINA	CÓMPUTO	2,967.00	3.00
14	UNIVERSIDAD NACIONAL DE JULIACA	OFICINA	EQUIPO DE OFICINA	357.00	0.00
15	UNIVERSIDAD NACIONAL DE JULIACA	OFICINA	MOBILIARIO DE OFICINA	14,082.00	0.00
16	UNIVERSIDAD NACIONAL DE JULIACA	RECREACIÓN Y DEPORTE	EQUIPO DE RECREACIÓN Y DEPORTE	56.00	0.00
17	UNIVERSIDAD NACIONAL DE JULIACA	RECREACIÓN Y DEPORTE	MOBILIARIO DE RECREACIÓN Y DEPORTE	30.00	0.00
18	UNIVERSIDAD NACIONAL DE JULIACA	SEGURIDAD INDUSTRIAL	EQUIPO DE SEGURIDAD INDUSTRIAL	137.00	0.00
19	UNIVERSIDAD NACIONAL DE JULIACA	TELECOMUNICACIONES	EQUIPO DE TELECOMUNICACIONES	1,844.00	0.00

N°	Unidad Ejecutora Presupuestal	Grupo	Clase	Cantidad Total por Grupo/Clase	Cantidad Total por Grupo/Clase adquiridos por la gestión
	A	B	C	D	E
			CACIONES		

Ver Anexo 7.4 Muebles (Adjunto en PDF)

#### LEYENDA GRUPO

A: Nombre de Ejecutora Presupuestal

B: 04 Agrícola y Pesquero 39 Cultura Y Arte 67 Maquinaria Vehículos Y Otros  
11 Aire Acondicionado Y Refrigeración 46 Electricidad Y Electrónica 74 Oficina  
18 Animales 53 Hospitalización 81 Recreación Y Deporte  
25 Aseo Y Limpieza 60 Instrumento De Medición 88 Seguridad Industrial  
32 Cocina Y Comedor 95 Telecomunicaciones

C: 04 Aeronave 50 Máquina  
08 Cómputo 64 Mobiliario  
22 Equipo 71 Nave o Artefacto Naval  
29 Ferrocarril 78 Producción Y Seguridad  
36 Maquinaria Pesada 82 Vehículo

D: Cantidad Total por Grupo

E: Cantidad Total por grupo adquiridos por la gestión

### 7.7. Resumen de Vehículos y Maquinaria

N°	Unidad Ejecutora Presupuestal	Cantidad de Vehículos	Cantidad de Maquinarias	Estado Operativo	Estado Inoperativas	Cantidad Total de Vehículos y Maquinarias	Cantidad Total adquiridos por la gestión
	A	B	C	D = (B+C)	E = (B+C)	F = (D+E)	G
	TOTAL GENERAL	20	789	809	0	809	0
1	UNIVERSIDAD NACIONAL DE JULIACA	20	789	809	0	809	0

Ver Anexo 7.5 Vehículos y Maquinarias (Adjunto en PDF)

#### Leyenda

A: Nombre de la unidad ejecutora de inversiones

B, C: Cantidades totales del campo C del anexo 7.7

D: Cantidad total de vehículos y maquinarias con estado operativo, del campo I del anexo 7.7

E: Cantidad total de vehículos y maquinarias con estado inoperativo, del campo I del anexo 7.7

F: Sumatoria total del campo D+E

G: Cantidad total de vehículos y maquinarias adquiridas por la gestión

### 7.8. Resumen de Aplicativos informáticos de la Entidad.

N°	Unidad Ejecutora Presupuestal	Cantidad Total de Aplicativos Informáticos	Cantidad Desarrollados o Adquiridos en la Gestión
	A	B	D
	TOTAL GENERAL	17	1
1	UNIVERSIDAD NACIONAL DE JULIACA	17	1

Ver Anexo 7.6 (Adjunto en PDF)

### 7.9. Licencias de Software.

N°	Unidad Ejecutora Presupuestal	Tipos de Licencia de Software	Cantidad Total	Cantidad adquirida en la Gestión
	A	B	C	D
	TOTAL GENERAL		17	1
1	UNIVERSIDAD NACIONAL DE JULIACA	LICENCIA PROPIETARIO,	17	1

N°	Unidad Ejecutora Presupuestal	Tipos de Licencia de Software	Cantidad Total	Cantidad adquirida en la Gestión
	A	B	C	D
		LICENCIA CONVENIO, LICENCIA ESTADO		

**Leyenda**

A Nombre de la Unidad Ejecutora Presupuestal  
B Descripción de La Licencia De Software  
C Cantidad Total por Tipo De Licencias  
D Cantidad Total adquirida en la Gestión

**7.10. Bienes Muebles: Cumplimiento con Ente Rector de Bienes Muebles-MEF**

N°	Unidad Ejecutora Presupuestal	Verificación de Cumplimiento Legal	Fecha de atención	N° de Documentos sustentatorio
1	UNIVERSIDAD NACIONAL DE JULIACA	1. ¿Cuándo fue el último inventario patrimonial de bienes muebles realizado en la Entidad? Indicar fecha y número de documentación sustentatoria.	26/03/2025	INFORME N° 003-2025-CI-UNAJ
2	UNIVERSIDAD NACIONAL DE JULIACA	2. ¿Cuándo fue el último inventario de almacén realizado en la Entidad? Indicar fecha y número de documentación sustentatoria.	22/01/2026	INFORME N° 010-2026-UNAJ/ALM

**N° Base Normativa**

- Decreto Legislativo N° 1439, Decreto Legislativo del Sistema Nacional de Abastecimiento.  
-Reglamento del Decreto Legislativo N° 1439, Decreto Legislativo del Sistema Nacional de Abastecimiento, aprobado mediante el Decreto Supremo N° 217-2019-EF.  
-Directiva N° 006-2021-EF/54.01, "Directiva para la gestión de bienes muebles patrimoniales en el marco del Sistema Nacional de Abastecimiento".
- Decreto Legislativo N° 1439, Decreto Legislativo del Sistema Nacional de Abastecimiento.  
-Reglamento del Decreto Legislativo N° 1439, Decreto Legislativo del Sistema Nacional de Abastecimiento, aprobado mediante el Decreto Supremo N° 217-2019-EF.  
-Directiva N° 004-2021-EF/54.01, "Directiva para la gestión de Almacenamiento y distribución de Bienes Muebles".

**7.11. Programación Multianual de Bienes, Servicios y Obras.**

N°	Unidad Ejecutora	Verificación de Cumplimiento Legal	SI/NO	Fecha de atención	Motivos de la no realización
1	UNIVERSIDAD NACIONAL DE JULIACA	3. ¿Ha cumplido a la fecha con efectuar la Fase de la Programación Multianual de bienes, Servicios y Obras: Fase de Identificación, en el SIGA-MEF?	Si	30/04/2025	
2	UNIVERSIDAD NACIONAL DE JULIACA	4. ¿Ha cumplido a la fecha con efectuar la Fase de la Programación Multianual de bienes, Servicios y Obras: Fase de Clasificación y Priorización, en el SIGA-MEF?	Si	30/09/2025	
3	UNIVERSIDAD NACIONAL DE JULIACA	5. ¿Ha cumplido a la fecha con efectuar la Fase de la Programación Multianual de bienes, Servicios y Obras: Fase de Consolidación y Aprobación, en el SIGA-MEF?	Si	16/01/2026	

Nota: La obligación del llenado del campo es solo por las Fases cumplidas dentro del plazo de Ley, hasta la fecha de corte.

**Base Normativa**

- Artículo 14 de la "Directiva para la Programación Multianual de Bienes, Servicios y Obras" Resolución Directoral N° 0014-2021-EF-54.01
- Artículo 19 de la "Directiva para la Programación Multianual de Bienes, Servicios y Obras" Resolución Directoral N° 0014-2021-EF-54.01
- Artículo 22 de la "Directiva para la Programación Multianual de Bienes, Servicios y Obras" Resolución Directoral N° 0014-2021-EF-54.01

**8. INFORMACIÓN DEL SISTEMA ADMINISTRATIVO DE GESTIÓN DE RECURSOS HUMANOS**

## 8.1. Resumen de Costo de Personal y Pensiones

N°	Unidad Ejecutora Presupuestal	Total de puestos ocupados a la fecha de corte	Total de puestos vacantes a la fecha de corte	Total de registros	Total Costo Permanente	Total Costo Ocasional	Costo Total de Personal	Costo Mensual Promedio
	TOTAL GENERAL	357	90	447	1,272,006.57	0.00	1,272,006.57	1,272,006.57
1	UNIVERSIDAD NACIONAL DE JULIACA	357	90	447	1,272,006.57	0.00	1,272,006.57	1,272,006.57

Fecha Corte:

Ver Anexo 8.1 (Adjunto en PDF)

## 8.2. Resumen de Procedimientos Disciplinarios

N°	Unidad Ejecutora Presupuestal	Tipo de Procedimiento	Suspensión	Inhabilitación a exservidor	Destitución	Despido	Multa	Otra sanción	Sanciones impuestas durante el periodo	Sanciones vigentes a la fecha de corte
	TOTAL GENERAL		3	1	1	0	0	1	0	5
1	UNIVERSIDAD NACIONAL DE JULIACA	PAD	3	1	1	0	0	1	0	5

Fecha Corte:

Ver Anexo 8.2 (Adjunto en PDF)

## 9. INFORMACIÓN DEL SISTEMA NACIONAL DE CONTROL

### 9.1. Control Posterior

#### 9.1.1. Resumen General de Recomendaciones de Informes de Control Posterior (Entidad y sus ejecutoras)

N°	Año de Emisión del Informe	Número Informes de Control Posterior con recomendaciones Pendientes y en Proceso	Cantidad de recomendaciones Pendientes y en Proceso
	<b>A</b>	<b>B</b>	<b>C</b>
	TOTAL DEL PERIODO ( 2024- 2025)	12	14
1	2024	1	2
2	2025	11	12

A Año de Emisión del Informe de Control Posterior

B Cantidad de informes de control posterior con recomendaciones Pendientes y en Proceso según fecha de vencimiento registrada en el SAGU, hasta la fecha de corte

C Cantidad de recomendaciones Pendientes y en Proceso según fecha de vencimiento registrada en el SAGU, a la fecha de corte.

#### 9.1.2. Resumen General de Recomendaciones de Informes de Control Posterior por Unidad Ejecutora



N°	AÑO	Unidad Ejecutora Presupuestal	Número Informes de Control Posterior con recomendaciones Pendientes y en Proceso	Cantidad de recomendaciones Pendientes y en Proceso
	A	B	C	D
	TOTAL DEL PERIODO ( 2024-2025)		12	14
1	2024	UNIVERSIDAD NACIONAL DE JULIACA	1	2
2	2025	UNIVERSIDAD NACIONAL DE JULIACA	11	12

Ver Anexo 9.1 (Adjunto en PDF)

Leyenda:

A. Año del Informe de Control Posterior

B. Nombre de la Unidad Ejecutora Presupuestal

C. Cantidad de informes de control posterior con recomendaciones no implementadas según fecha de vencimiento registrada en el SAGU, hasta la fecha de corte

D. Cantidad de recomendaciones no implementadas según fecha de vencimiento registrada en el SAGU, a la fecha de corte

## 9.2. Funcionarios con Presunta Responsabilidad Administrativa

Ver Anexo 9.2 (Adjunto en PDF)

## 9.3. Control Simultáneo

### 9.3.1. Resumen General de Situaciones Adversas de Informes de Control Simultáneo (Entidad y sus ejecutoras)

N°	Año de Emisión del Informe	Número de informes de Control Simultáneo con Situaciones adversas en proceso y sin acciones	Cantidad de situaciones adversas en proceso y sin acciones
	A	B	C
	TOTAL DEL PERIODO ( 2026- 2026)	2	2
1	2026	2	2

A Año de Emisión del Informe de Control Simultáneo

B Cantidad de todos los informes de control simultáneo con situaciones adversas en proceso y sin acciones a la fecha de corte

C Cantidad de situaciones adversas en proceso y sin acciones según fecha de vencimiento registrada en el SAGU, a la fecha de corte

### 9.3.2. Resumen General de Situaciones Adversas de Informes de Control Simultáneo por Unidad Ejecutora

N°	Año	Unidad Ejecutora Presupuestal	Número de informes Control Simultáneo con situaciones adversas en proceso y sin acciones	Cantidad de situaciones adversas en proceso y sin acciones
	A	B	C	D
	TOTAL DEL PERIODO ( 2026-2026)		2	2
1	2026	UNIVERSIDAD NACIONAL DE JULIACA	2	2

Ver Anexo 9.3 (Adjunto en PDF)

Leyenda

A. Año del Informe de Control Posterior

B. Nombre de la Unidad Ejecutora Presupuestal

C. Cantidad de informes de control simultáneo con situaciones adversas no superadas según fecha de vencimiento registrada en el SAGU, hasta la fecha de corte

D. Cantidad de situaciones adversas no superadas según fecha de vencimiento registrada en el SAGU, a la fecha de corte

#### 9.4. Resumen de Implementación del Sistema de Control Interno

N°	Nombre de la Ejecutora Presupuestal	2023		2024		2025		2026	
		Grado de Madurez	Nivel de Madurez	Grado de Madurez	Nivel de Madurez	Grado de Madurez	Nivel de Madurez	Grado de Madurez	Nivel de Madurez
1	UNIVERSIDAD NACIONAL DE JULIACA	80,36	SCI AVANZADO	68,33	SCI INTERMEDIO	42,56	SCI BÁSICO	87,5	SCI AVANZADO

Ver Anexo 9.4 (Adjunto en PDF)

Nota: Considerar el grado de madurez de los últimos 4 años

### 10. INFORMACIÓN DEL SISTEMA ADMINISTRATIVO DE MODERNIZACIÓN DE LA GESTIÓN PÚBLICA

#### 10.1. Gestión de la Calidad de Servicios

La entidad implementó la NTCS	No	Cantidad de bins o servicios mejorados con la aplicación de la NTCS (*)	0
-------------------------------	----	---	---

Ver Anexo 10.1 (Adjunto en PDF)

Nota: Registrar cantidades de acuerdo a la información ingresada en la sección 1 de anexo 10.1

#### 10.2. Gestión de reclamos (GdR)

La entidad orienta y difunde sobre el uso de libro de reclamaciones	Si	Medio de orientación y/o difusión del libro de reclamaciones.	MIXTO
Disponibilidad del libro de relaciones digital en el portal web de la entidad GOB.PE y propio			Si
Cantidad de reclamos presentados por la ciudadanía	1	Tiempo promedio de atención de reclamos (en días hábiles)	1
Cantidad de reclamos denegados	0	Índice de satisfacción de las personas respecto a la atención y la repuesta de los reclamos (**)	100.00%
Cantidad de reclamos aceptados	1	Porcentaje de reclamos atendidos dentro del plazo legal (*)	100.00%
Cantidad de bienes y servicios mejorados con la aplicación de la gestión de reclamos (***)			1

Nota:

Recalo: es el mecanismo de participación de la ciudadanía a través del cual las personas, expresan su insatisfacción o disconformidad ante la entidad o empresa de la administración pública que lo atendió un bien o servicio.

Leyenda:

(\*) Cálculo que la entidad debe extraer de los reportes de su plataforma digital. No corresponde en aquellos casos donde la entidad no haya finalizado la implementación.

(\*\*) El índice resulta de: (Cantidad de evaluaciones positivas / total de evaluaciones).

(\*\*\*) Ver Anexo 10.1 (Adjunto en PDF)

#### 10.3. Gobierno Abierto (GA)

Principio de gobierno abierto	Cantidad de iniciativas implementadas
En transparencia y acceso a la información pública	1
En participación ciudadana	1



En rendición de cuentas	
En Integridad	

Ver Anexo 10.1 (Adjunto en PDF)

Nota: Registrar cantidades de acuerdo a la información ingresase en la sección 2 del anexo 10.1

#### 10.4. Simplificación Administrativa – Sistema único de trámites (SUT)

SUT			Respuesta
La entidad cuenta con un usuario administrador SUT actualizado (Sistema único de tramites)			Si
La entidad utiliza el SUT (Sistema único de tramites) para la elaboración y actualización de su TUPA			Si
La entidad cuenta con el TUPA aprobado y vigente, publicado en el SUT: incluye los procedimientos administrativos estandarizados de su competencia			Si
<b>Norma de Aprobación</b>	RESOLUCIÓN DE CONSEJO DE COMISIÓN ORGANIZADORA N° 582-2023-CCO-UNAJ		
<b>Fecha de emisión de la norma de aprobación</b>	07/09/2023	<b>Fecha de publicación de la norma de aprobación</b>	07/09/2023
<b>Medio de Uso del TUPA</b>	VIRTUAL	<b>Link virtual o ubicación vicia del TUPA</b>	<a href="https://cdn.www.gob.pe/uploads/document/file/7389115/6301642-resolucion_consejo_co-0582-2023.pdf?v=1734474760">https://cdn.www.gob.pe/uploads/document/file/7389115/6301642-resolucion_consejo_co-0582-2023.pdf?v=1734474760</a>

Nota: En caso no aplique coloca N/A = No Aplica

### 11. INFORMACIÓN DEL SISTEMA ADMINISTRATIVO DE DEFENSA JURIDICA DEL ESTADO

#### 11.1. Total de procesos y obligaciones pecuniarias a favor y contra el estado

N°	Cantidad Total de Investigaciones (en el Ministerio Público)	Cantidad total de Procesos (en el Poder Judicial)	Cantidad total de otros Procesos y similares	Cantidad Total de Procesos	Cantidad total de abogados con carga de expedientes	Cantidad de casos declarados fundados	Cantidad de casos declarados infundados, improcedentes e inadmisibles
	A	B	C	D	E	F	G
1	0	0	0	0	0.00	0.00	0.00

Fecha Corte:

Nota: El presente formato está orientado a recopilar la información en forma total y/o acumulada de toda la carga procesal de la procuraduría pública o de los.

A: Total de investigaciones en el Ministerio Público (en diligencias preliminares e investigación preparatoria). En caso del C. de PP de 1940, se debe consignar solo la data total referida a la investigación preliminar.

B: Total de procesos en el PJ (precisar la carga total acumulada entre todas las materias que conozca la procuraduría y que se encuentren judicializadas)

C: Total de procesos que no se encuentren o no se tramiten ante el Ministerio Público ni ante el Poder Judicial (procesos arbitrales, arbitrajes laborales, procesos administrativos, conciliaciones y similares) ingresados en el anexo 11.1

D: Cantidad procesos de la sumatoria de A+B+C

E: Total de abogados que tienen expedientes asignados

F: Cantidad de casos declarados fundados vinculados a la cantidad total de todos los procesos

G: Cantidad de casos declarados infundados, improcedentes e inadmisibles vinculados a la cantidad total de todos los procesos

Ver Anexo 11.1 (Adjunto en PDF)

#### 11.2. Montos de los procesos y obligaciones pecuniarias a favor y contra el estado



N°	Estado demandante/denunciante/agraaviado/actor civil			Estado demandado/denunciado/tercero civil		
	Monto Total establecido en las sentencias	Monto Cobrado	Monto Pendiente de cobro	Monto Total establecido en las sentencias	Monto Pagado	Monto Pendiente de pago
	A	B	C	D	E	F
1	0.00	0.00	0.00	0.00	0.00	0.00

**Leyenda:**

A: Monto total específico establecido en el total de las sentencias vinculadas a procesos en los que la entidad se encuentra como parte demandante, denunciante, agraviado o actor civil.

B: Monto específico cobrado en el total de las sentencias vinculadas a procesos en los que la entidad se encuentra como parte demandante/denunciante/agraaviado/actor civil

C: Monto específico pendiente de cobro en el total de las sentencias vinculadas a procesos en los que la entidad se encuentra como parte demandante/denunciante/agraaviado/actor civil

D: Monto total específico establecido en el total de las sentencias vinculadas a procesos en los que la entidad se encuentra como parte demandada/ denunciada/tercero civil

E: Monto específico pagado en el total de las sentencias vinculadas a procesos en los que la entidad se encuentra como parte demandada/ denunciada/tercero civil

F: Monto específico pendiente de pago en el total de las sentencias vinculadas a procesos en los que la entidad se encuentra como parte demandada/ denunciada/tercero civil

**11.3. Resumen de Casos Emblemáticos**

N°	Cantidad total de Casos Emblemáticos	Monto Total de Pretensión Económica	Monto total establecidas en las Sentencias	Monto total pagado por el Estado	Monto total pendiente de pago por el Estado	Monto total cobrado por el Estado	Monto total pendiente de cobro por el Estado
1	0						

Ver Anexo 11.2 (Adjunto en PDF)

**12. SECCIÓN II: INDICADORES DE EFICACIA Y OTROS RELACIONADOS A LA ENTIDAD**

Esta sección permite verificar el nivel de logro alcanzado por la entidad en el cumplimiento de sus objetivos, con información estructurada de sus indicadores. Asimismo, establece una relación entre dos o más datos y permite la comparación entre distintos periodos, productos similares o una meta o compromiso.

Se presenta la información de indicadores que alcanza los 8 años incluyendo el año de presentación del Informe de Rendición de Cuentas de Titulares, para mostrar la tendencia que tiene el indicador en el periodo de gestión anterior y el actual.

N°	Unidad Ejecutora Presupuestal	# Indicadores
1	UNIVERSIDAD NACIONAL DE JULIACA	7

Ver Anexo 12 Indicadores de Eficacia y Otros Relacionados a la Entidad.

**13. SECCIÓN III: RELACIÓN DE SERVICIOS PÚBLICOS QUE BRINDA LA ENTIDAD**

Cuenta con información de servicios públicos que responden a las necesidades de las personas y que son entregadas por las entidades públicas, **en cumplimiento de sus funciones misionales** hacia sus usuarios o ciudadanía. Estos servicios pueden tomarse



como fuente de información del Planeamiento Estratégico Institucional, Sistema de Control Interno, Programas Presupuestales y otros.

N°	Unidad Ejecutora Presupuestal	# Servicios Públicos que brinda la entidad	# Servicios Públicos que no brinda la entidad
1	UNIVERSIDAD NACIONAL DE JULIACA	2	0

Ver Anexo 13 Relación de Servicios Públicos que Brinda la Entidad

#### 14. SECCIÓN IV: RESULTADOS DE LA GESTIÓN DEL TITULAR POR CADA SERVICIO PÚBLICO

En esta sección los titulares de entidades responden preguntas para auto evaluar su gestión respecto a los servicios públicos que brinda la entidad a su cargo; las preguntas están vinculadas a criterios, tales como cobertura, eficacia, eficiencia, calidad, entre otros.

N°	Unidad Ejecutora Presupuestal	# Servicios Públicos autoevaluados que brinda la entidad
1	UNIVERSIDAD NACIONAL DE JULIACA	2

Ver Anexo 14: Resultados de la Gestión del Titular por cada Servicio Público.

#### 15. ANEXOS

##### ANEXOS

##### SECCIÓN II: INDICADORES DE EFICACIA Y OTROS RELACIONADOS A LA ENTIDAD

##### ANEXO 1: INDICADORES DE EFICACIA Y OTROS RELACIONADOS A LA ENTIDAD

- ANEXO 12: INDICADORES DE EFICACIA Y OTROS RELACIONADOS A LA ENTIDAD\_ENT\_2025

##### SECCIÓN III: RELACIÓN DE SERVICIOS PÚBLICOS O SERVICIOS MISIONALES

##### ANEXO 2: RELACIÓN DE SERVICIOS PÚBLICOS O SERVICIOS MISIONALES

- ANEXO 13: RELACIÓN DE SERVICIOS QUE BRINDA LA ENTIDAD\_ENT\_2025

##### SECCIÓN IV: RESULTADOS DE LA GESTIÓN POR CADA SERVICIO PÚBLICO O SERVICIO MISIONAL

##### ANEXO 3: RESULTADOS DE LA GESTIÓN POR CADA SERVICIO

- ANEXO 14: RESULTADOS DE LA GESTIÓN DEL TITULAR POR CADA SERVICIO PÚBLICO\_ENT\_2025

## SECCIÓN I : SISTEMAS ADMINISTRATIVOS

### ANEXO 4: SISTEMA ADMINISTRATIVO DE PLANEAMIENTO ESTRATÉGICO

- 1.1 CUMPLIMIENTO DE METAS DE INDICADORES DE OEI Y AEI DEL PEI\_ENT\_2025

### ANEXO 5: SISTEMA ADMINISTRATIVO DE PRESUPUESTO PÚBLICO

- ANEXO 2.1: A NIVEL DE UNIDAD EJECUTORA POR TODA FUENTE DE FINANCIAMIENTO\_ENT\_2025
- ANEXO 2.2: A NIVEL DE UNIDAD EJECUTORA POR ACTIVIDADES, ACCIONES DE INVERSIÓN Y OBRA\_ENT\_2025
- ANEXO 2.3: INGRESOS Y GASTOS POR FUENTE DE FINANCIAMIENTO\_ENT\_2025
- ANEXO 2.4: PRESUPUESTO PARTICIPATIVO (PARA GOBIERNO REGIONAL Y MUNICIPALIDAD)\_ENT\_2025

### ANEXO 6: SISTEMA ADMINISTRATIVO DE INVERSIÓN PÚBLICA

- ANEXO 3.1: INVERSIONES\_ENT\_2025
- ANEXO 3.2: OBRAS PÚBLICAS\_ENT\_2025
- ANEXO 3.3: OBRAS PÚBLICAS PARALIZADAS\_ENT\_2025

### ANEXO 7: SISTEMA ADMINISTRATIVO DE CONTABILIDAD

- ANEXO 4.1: ESTADO DE SITUACIÓN FINANCIERA\_ENT\_2025
- ANEXO 4.2: ESTADO DE GESTIÓN\_ENT\_2025
- ANEXO 4.3: ESTADO DE CAMBIOS DE PATRIMONIO NETO\_ENT\_2025
- ANEXO 4.4: ESTADO DE FLUJOS DE EFECTIVO\_ENT\_2025
- ANEXO 4.5: INFORMACIÓN DE LA DEPURACIÓN Y SINCERAMIENTO\_ENT\_2025

### ANEXO 8: SISTEMA ADMINISTRATIVO DE TESORERÍA

- ANEXO 5.1: CARTAS FIANZAS EN CUSTODIA\_ENT\_2025
- ANEXO 5.2: DOCUMENTOS VALORADOS EN CUSTODIA\_ENT\_2025
- ANEXO 5.3: FIDEICOMISOS\_ENT\_2025
- ANEXO 5.4: SALDOS DE CUENTAS\_ENT\_2025
- ANEXO 5.5: TITULARES Y SUPLENTE DE LAS CUENTAS\_ENT\_2025

### ANEXO 9: SISTEMA ADMINISTRATIVO DE ENDEUDAMIENTO

- ANEXO 6.1: OPERACIONES DE ENDEUDAMIENTO ¿ PRÉSTAMOS\_ENT\_2025

### ANEXO 10: SISTEMA ADMINISTRATIVO DE ABASTECIMIENTO



- ANEXO 7.1: PROCEDIMIENTOS DE SELECCIÓN VIGENTES\_ENT\_2025
- ANEXO 7.2: CONTRATOS VIGENTES Y PENDIENTES DE PAGO\_ENT\_2025
- ANEXO 7.3: BIENES INMUEBLES Y PREDIOS\_ENT\_2025
- ANEXO 7.4: INVENTARIO PATRIMONIAL ACTUALIZADO DE BIENES MUEBLES (EXCEPTO VEHÍCULOS Y MAQUINARIAS).ENT\_2025
- ANEXO 7.5: VEHÍCULOS Y MAQUINARIAS\_ENT\_2025
- ANEXO 7.6: APLICATIVOS INFORMÁTICOS\_ENT\_2025

ANEXO 11: SISTEMA ADMINISTRATIVO DE GESTIÓN DE RECURSOS HUMANOS

- ANEXO 8.1: COSTO DE PERSONAL Y PENSIONES\_ENT\_2025
- ANEXO 8.2: PROCEDIMIENTOS DISCIPLINARIOS\_ENT\_2025

ANEXO 12: SISTEMA ADMINISTRATIVO DE CONTROL

- ANEXO 9.1: RECOMENDACIONES DE LOS INFORMES DE CONTROL POSTERIOR\_ENT\_2025
- ANEXO 9.2: FUNCIONARIOS CON PRESUNTA RESPONSABILIDAD ADMINISTRATIVA\_ENT\_2025
- ANEXO 9.3: SITUACIONES ADVERSAS DE LOS INFORMES DE CONTROL SIMULTÁNEO\_ENT\_2025
- ANEXO 9.4: IMPLEMENTACIÓN DEL SISTEMA DE CONTROL INTERNO\_ENT\_2025

ANEXO 13: SISTEMA ADMINISTRATIVO DE MODERNIZACIÓN DE LA GESTIÓN PÚBLICA

- ANEXO 10.1: GESTIÓN DE LA CALIDAD DE LOS SERVICIOS Y GOBIERNO ABIERTO\_ENT\_2025

ANEXO 14: SISTEMA ADMINISTRATIVO DE DEFENSA JURÍDICA DEL ESTADO

- ANEXO 11.1: CANTIDAD TOTAL DE PROCESOS Y OTROS SIMILARES\_ENT\_2025
- ANEXO 11.2: CASOS EMBLEMÁTICOS\_ENT\_2025